

**Legende**

- ▲ Flusskilometrierung
- ▨ Grundeigentum Kommunen
- ▨ Grundeigentum WWA
- ▨ Ökoflächenkataster
- ▨ Wiesenbrütergebiet
- ▨ Landkreisgrenze
- ▨ Gemeindegrenzen
- ▨ Bearbeitungsgebiet

**punktueller Maßnahmen (Zeitraum der geplanten Umsetzung)**

- bereits umgesetzt
- Bewirtschaftungsplan 2 (2016-2021)
- Bewirtschaftungsplan 3 (2022-2027)
- derzeit nicht umsetzbar

**lineare Maßnahmen (Zeitraum der geplanten Umsetzung)**

- naturnaher Abschnitt
- bereits umgesetzt
- Bewirtschaftungsplan 2 (2016-2021)
- Bewirtschaftungsplan 3 (2022-2027)
- derzeit nicht durchführbar

**Erläuterung Textboxen**

Fluss-km 0,000 - 0,000, links      Lage der Maßnahme, ggf. Uferseite

Freistaat Bayern 73.1 Ufergehölzsaum herstellen oder entwickeln	Träger der Maßnahme BY- Code      Maßnahmenbeschreibung
--	--

- Träger der Maßnahme
- Freistaat Bayern
  - Kommunal
  - Dritte

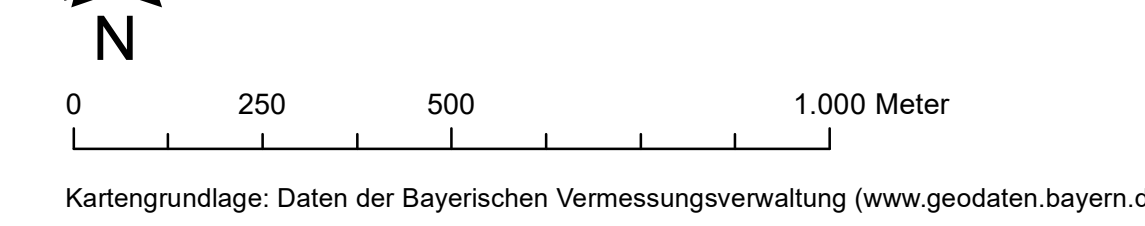

Kartengrundlage: Daten der Bayerischen Vermessungsverwaltung (www.geodaten.bayern.de)

Vorhaben: <b>Umsetzungskonzept Kleine Laber FWK_1_F372</b>		Anlage: 3
Vorhabensträger: Freistaat Bayern, WWA Deggendorf		Plan-Nr.: Plan 1
Landkreis: Landshut, Straubing-Bogen		Neufahrn i.NB/Mallersdorf-Pfaffenberg
Gemeinde: Atting, Geiselhöring, Laberweinting, Mallersdorf-Pfaffenberg, Neufahrn i. NB, Perkam, Rain		Schutzvermerk/Dateiname:
Maßstab: 1:10.000	Lageplan Hydromorphologische Maßnahmen	Ausgabe vom:      Ersatz für:      Ursprung:
Entwurfsverfasser: raum + zeit Landschaftsarchitekten bdla + Stadtplaner Bismarckplatz 18, 84034 Landshut		Dipl. Ing. Beatrice Schötz Landschaftsarchitektin
22.05.2017 <i>B. Schötz</i>		entw. M. Brunnhuber / B. Schötz
Datum	Unterschrift Entwurfsverfasser	gepr. M. Brunnhuber
Datum	Unterschrift Vorhabensträger	

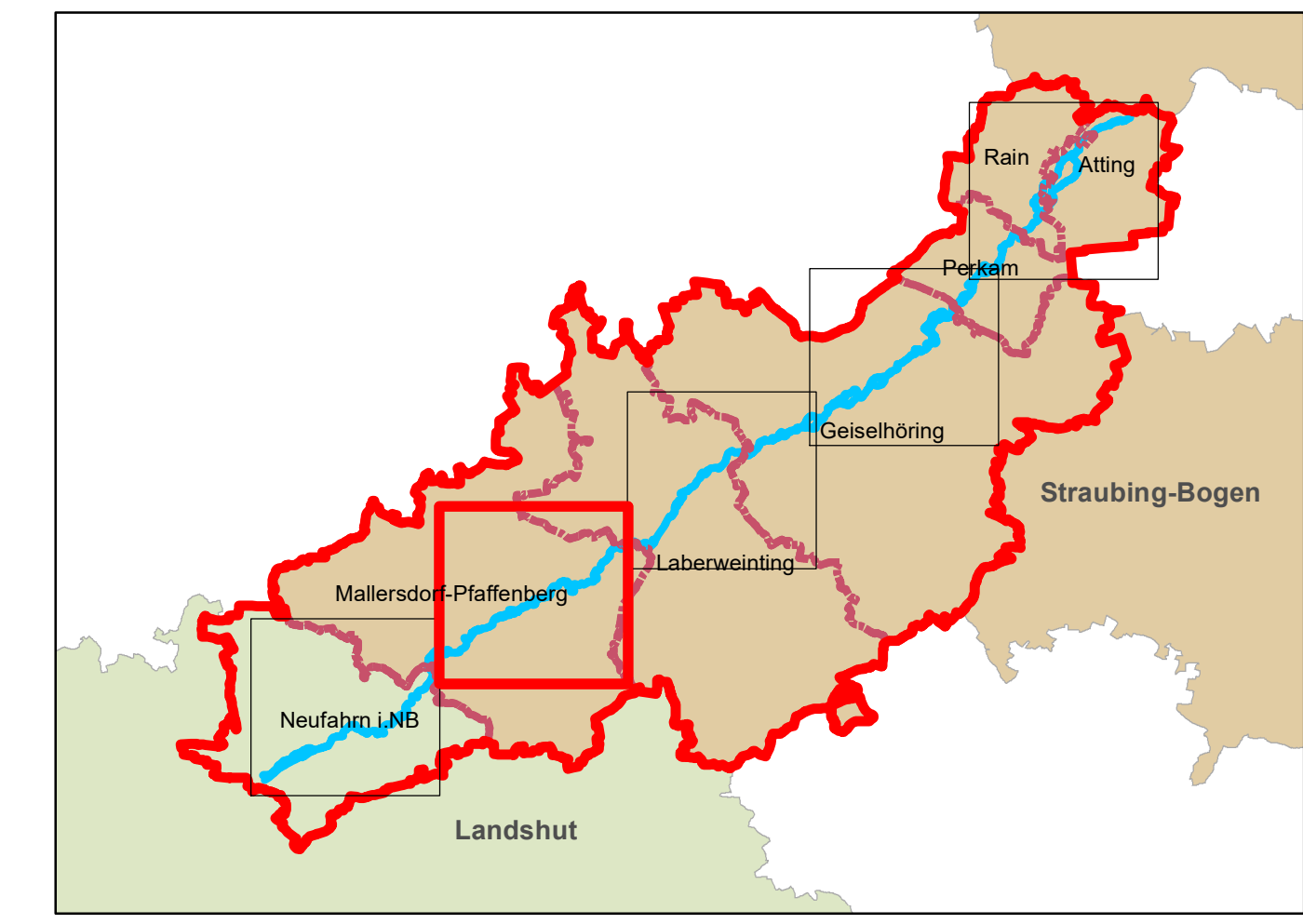
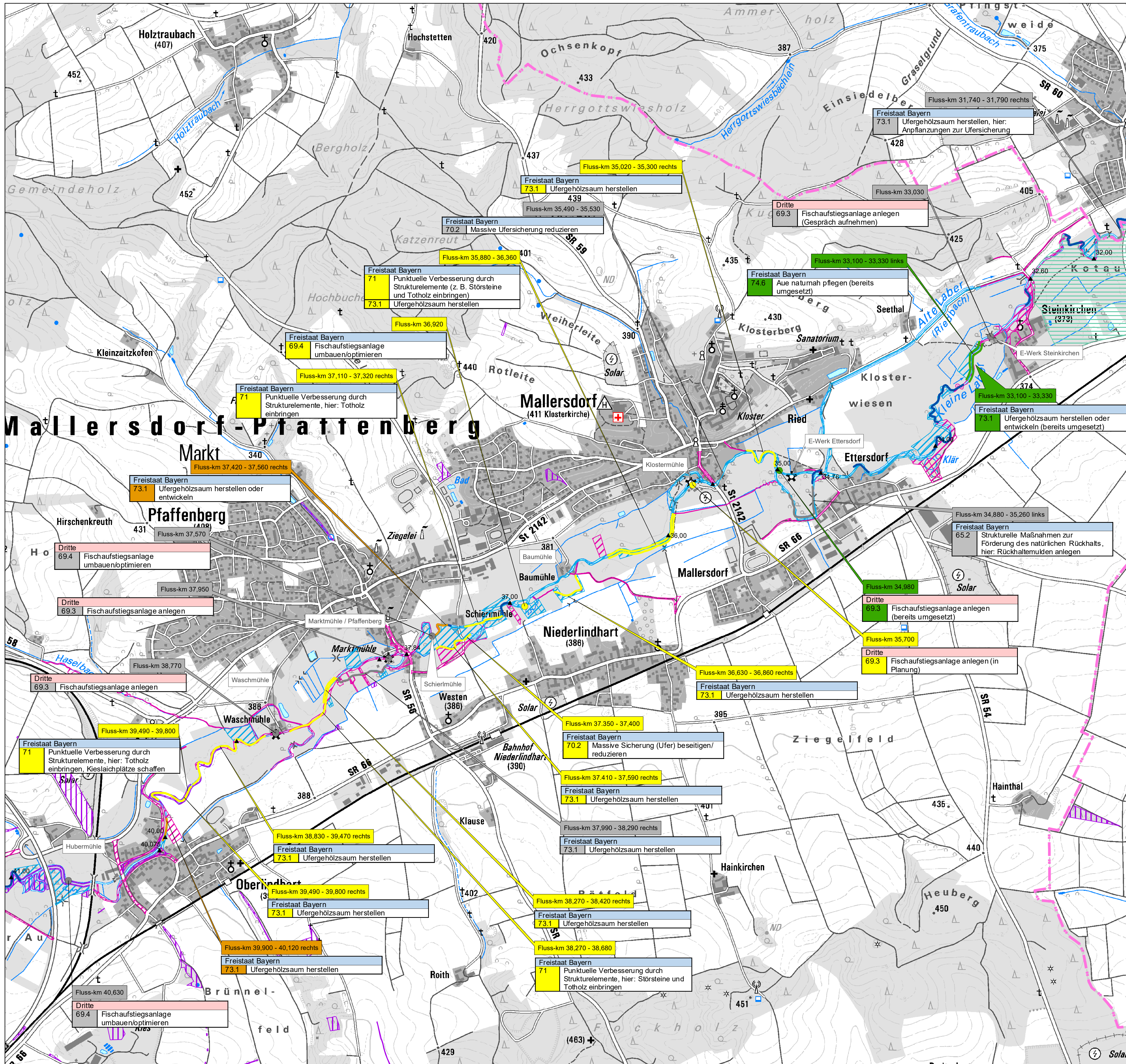

**Legende**

- ▲ Flusskilometrierung
- ▨ Grundeigentum Kommunen
- ▨ Ökoflächenkataster
- ▨ Wiesenbrütgebiet
- ▨ Landkreisgrenze
- ▨ Gemeindegrenzen
- ▨ Bearbeitungsgebiet

**punktueller Maßnahmen (Zeitraum der geplanten Umsetzung)**

- bereits umgesetzt
- Bewirtschaftungsplan 2 (2016-2021)
- Bewirtschaftungsplan 3 (2022-2027)
- derzeit nicht umsetzbar

**lineare Maßnahmen (Zeitraum der geplanten Umsetzung)**

- naturnaher Abschnitt
- bereits umgesetzt
- Bewirtschaftungsplan 2 (2016-2021)
- Bewirtschaftungsplan 3 (2022-2027)
- derzeit nicht durchführbar

**Erläuterung Textboxen**

Fluss-km 0,000 - 0,000, links | Lage der Maßnahme, ggf. Uferseite

Freistaat Bayern 73.1 Ufergehölzsaum herstellen oder entwickeln	Träger der Maßnahme BY-   Maßnahmenbeschreibung Code
--	--

- Träger der Maßnahme
- Freistaat Bayern
  - Kommunal
  - Dritte

0 250 500 1.000 Meter

Kartengrundlage: Daten der Bayerischen Vermessungsverwaltung (www.geodaten.bayern.de)

Vorhaben:	Umsetzungskonzept Kleine Laber FWK_1_F372	Anlage:	3
Vorhabensträger:	Freistaat Bayern, WWA Deggendorf	Plan-Nr.:	Plan 2
Landkreis:	Landshut, Straubing-Bogen	Mallersdorf-Pfaffenberg	
Gemeinde:	Atting, Geiselhöring, Laberweinting, Mallersdorf-Pfaffenberg, Neufahrn i. NB, Perkam, Rain	Schutzvermerk/Dateiname:	
Maßstab:	1:10.000	Lageplan Hydromorphologische Maßnahmen	Ausgabe vom:
Entwurfsverfasser:	raum + zeit Landschaftsarchitekten bdla + Stadtplaner Bismarckplatz 18, 84034 Landshut	Bearbeiter:	Dipl. Ing. Beatrice Schötz Landschaftsarchitektin Dipl. Ing. (FH) M. Brunnhuber
Datum:	22.05.2017	entw.:	M. Brunnhuber
Unterschrift Entwurfsverfasser:	B. Schötz	gez.:	M. Brunnhuber
Datum:		gepr.:	
Unterschrift Vorhabensträger:			

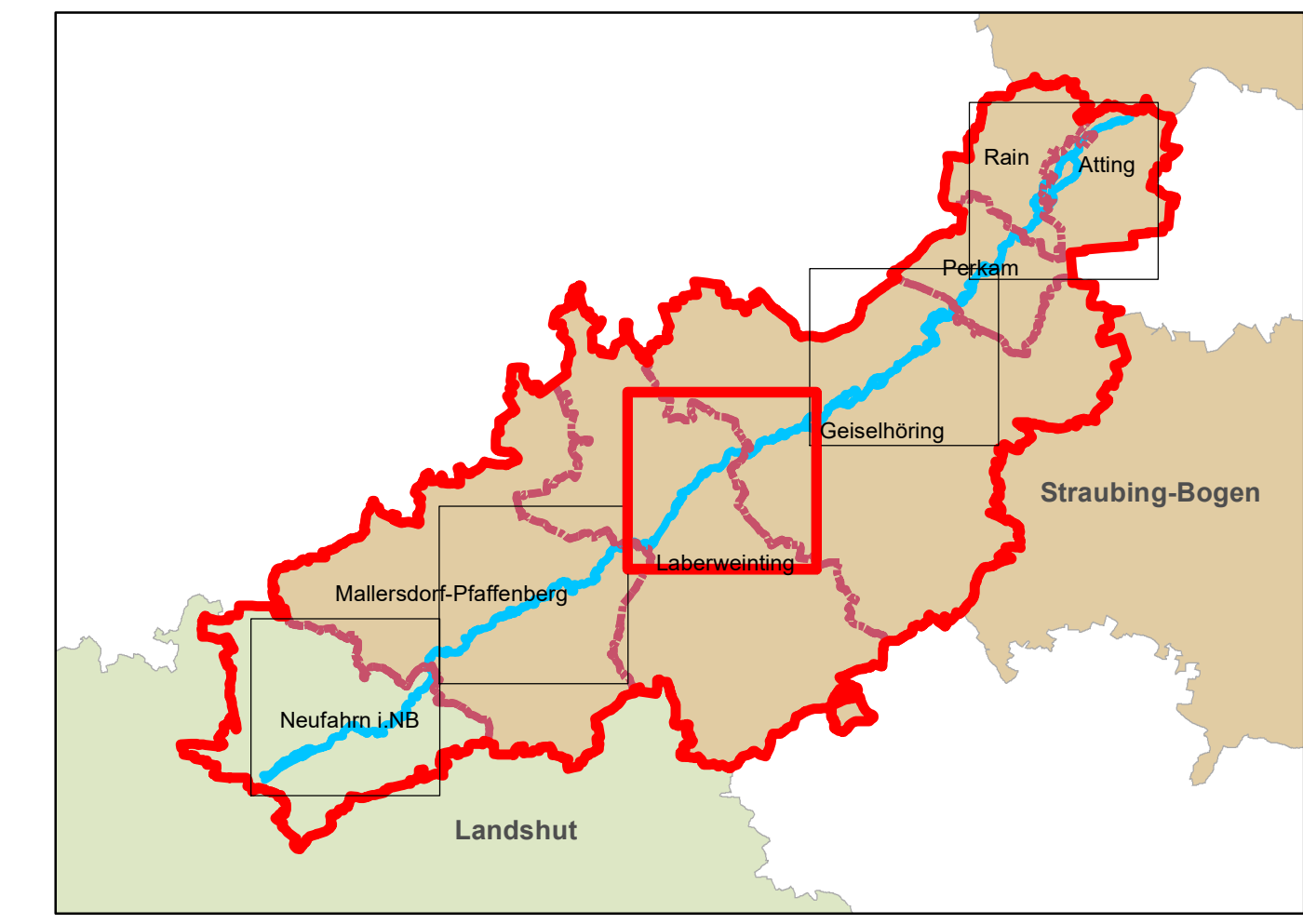
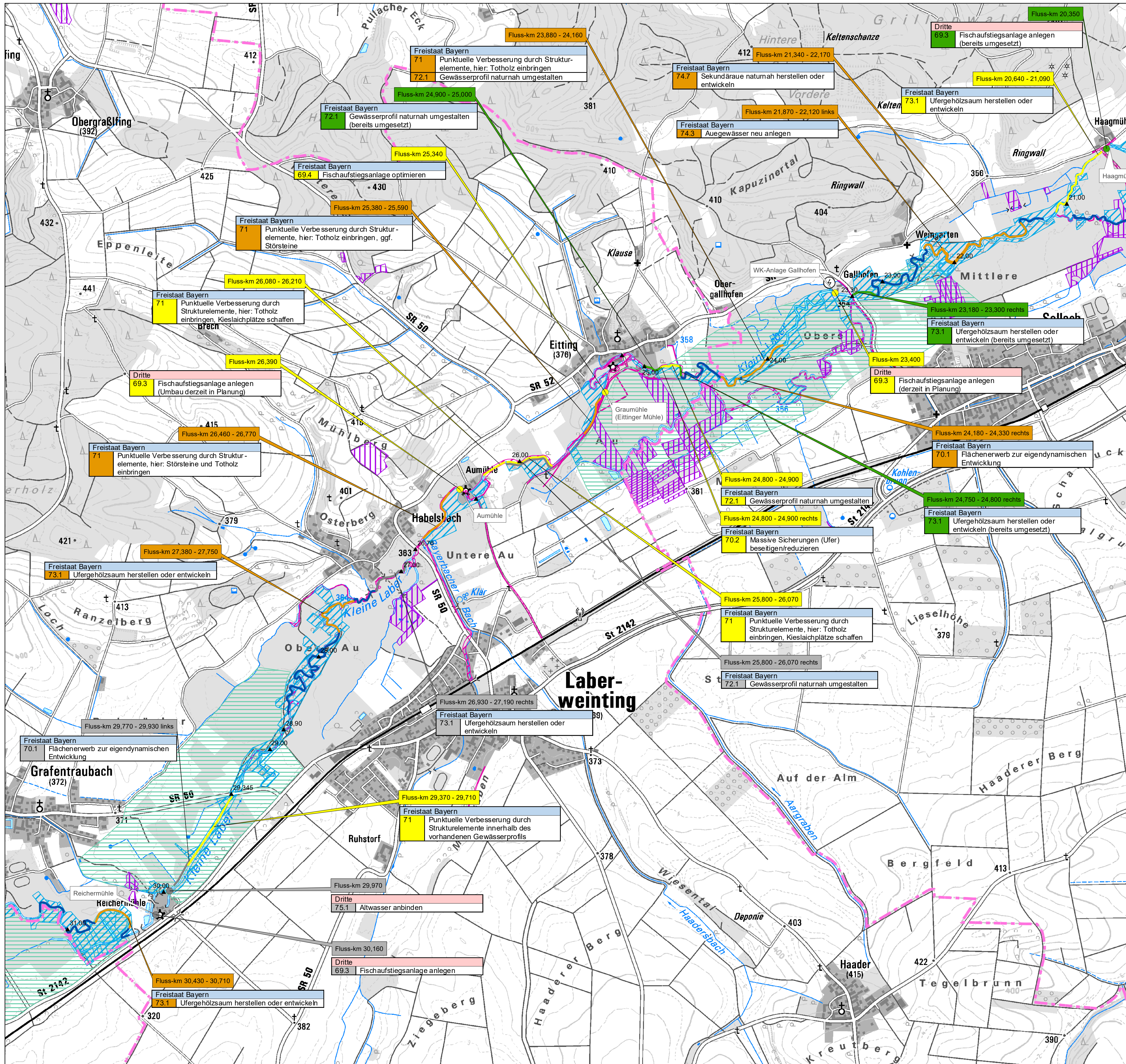

**Legende**

- ▲ Flusskilometrierung
- Ökoflächenkataster
- Wiesenbrütgebiet
- Landkreisgrenze
- Gemeindegrenzen
- Bearbeitungsgebiet

**punktueller Maßnahmen (Zeitraum der geplanten Umsetzung)**

- bereits umgesetzt
- Bewirtschaftungsplan 2 (2016-2021)
- Bewirtschaftungsplan 3 (2022-2027)
- derzeit nicht umsetzbar

**lineare Maßnahmen (Zeitraum der geplanten Umsetzung)**

- naturnaher Abschnitt
- bereits umgesetzt
- Bewirtschaftungsplan 2 (2016-2021)
- Bewirtschaftungsplan 3 (2022-2027)
- derzeit nicht durchführbar

**Erläuterung Textboxen**

Fluss-km 0,000 - 0,000, links	Lage der Maßnahme, ggf. Uferseite
Freistaat Bayern 73.1 Ufergehölzsaum herstellen oder entwickeln	Träger der Maßnahme BY- Maßnahmenbeschreibung Code

**Träger der Maßnahme**

- Freistaat Bayern
- Kommunal
- Dritte

**Wasserwirtschaftsamt Deggendorf**

0 250 500 1.000 Meter

Kartengrundlage: Daten der Bayerischen Vermessungsverwaltung (www.geodaten.bayern.de)

Vorhaben:	<b>Umsetzungskonzept Kleine Laber FWK_1_F372</b>	Anlage:	3
Vorhabensträger:	Freistaat Bayern, WWA Deggendorf	Plan-Nr.:	Plan 3
Landkreis:	Landshut, Straubing-Bogen	Laberweinting/Geiselhöring	
Gemeinde:	Atting, Geiselhöring, Laberweinting, Mallerdorf-Pfaffenberg, Neufahrn i. NB, Perkam, Rain	Schutzvermerk/Dateiname:	
Maßstab:	1:10.000	Ausgabe vom:	
Lageplan Hydromorphologische Maßnahmen		Ersatz für:	
Entwurfsverfasser: raum + zeit Landschaftsarchitekten bdla + Stadtplaner Bismarckplatz 18, 84034 Landshut		Dipl. Ing. Beatrice Schötz Landschaftsarchitektin	
22.05.2017		Dipl. Ing. (FH) M. Brunnhuber	
Datum	Unterschrift Entwurfsverfasser	Datum	Unterschrift Vorhabensträger
entw. M. Brunnhuber / B. Schötz		gez. M. Brunnhuber	
gepr.			

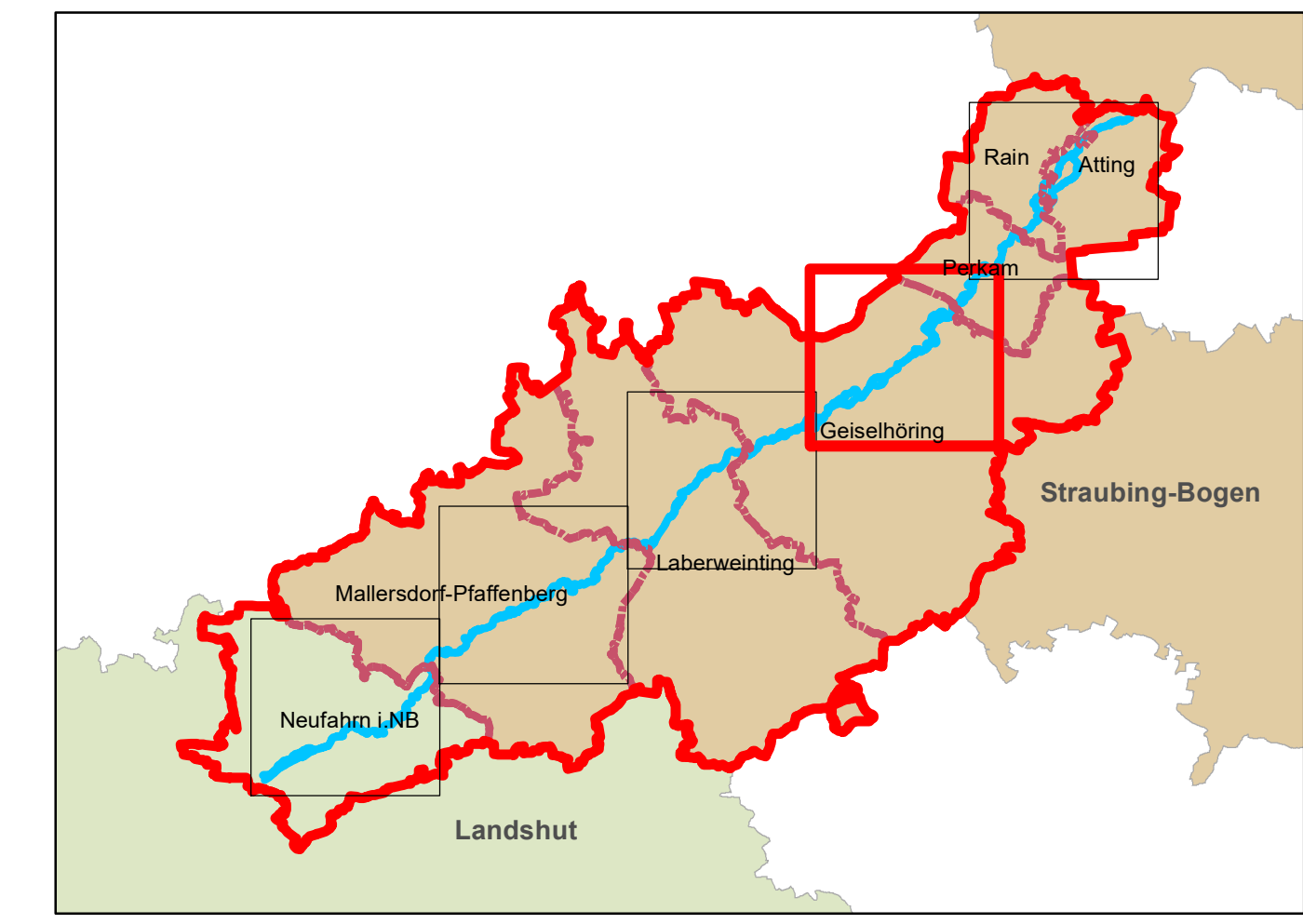
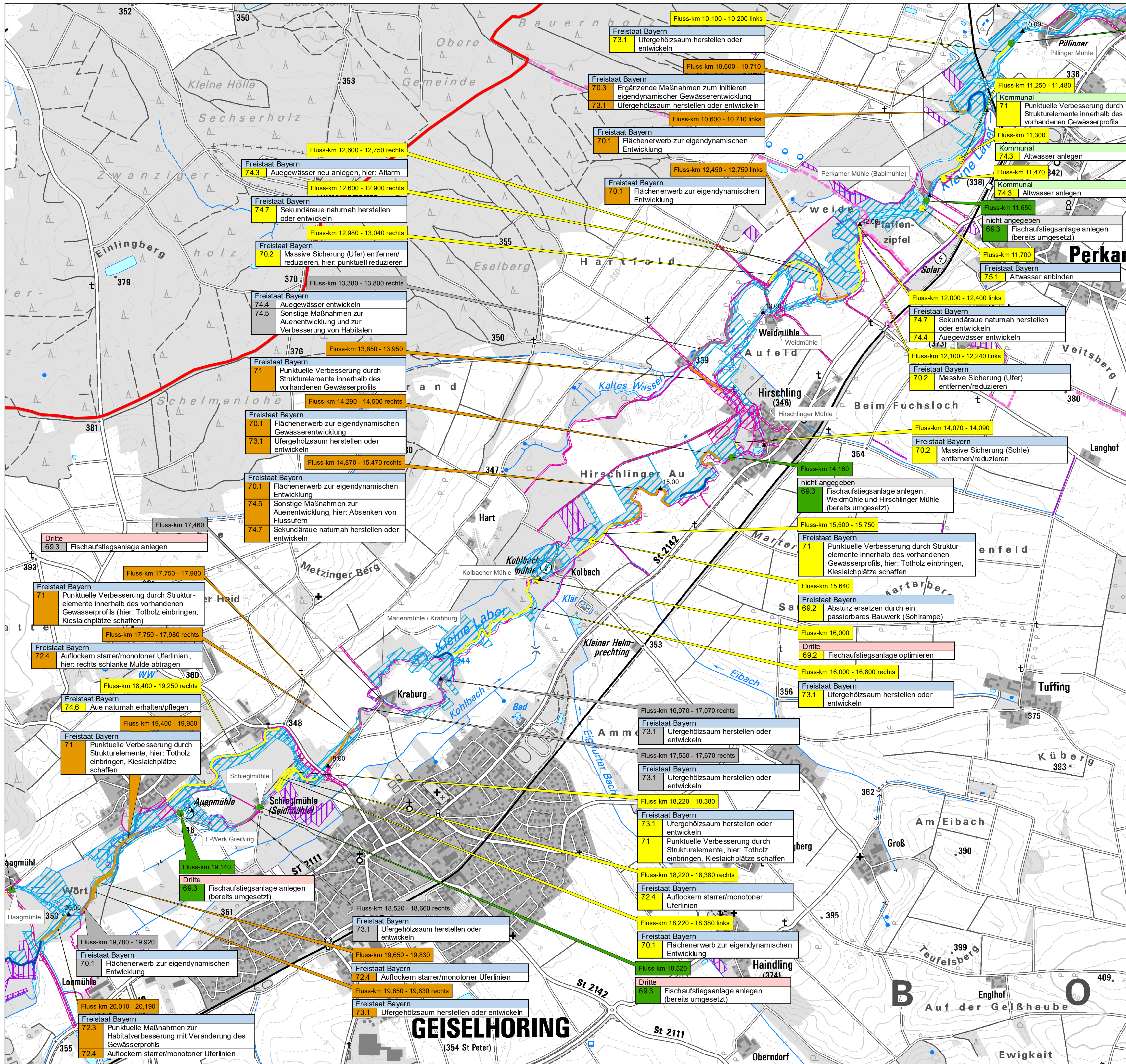

**Legende**

- ▲ Flusskilometrierung
- ▨ Grundeigentum Kommunen
- ▨ Grundeigentum WWA
- ▨ Ökoflächenkataster
- ▨ Wiesenbrütgebiet
- ▨ Landkreisgrenze
- ▨ Gemeindegrenzen
- ▨ Bearbeitungsgebiet

**punktueller Maßnahmen (Zeitraum der geplanten Umsetzung)**

- bereits umgesetzt
- Bewirtschaftungsplan 2 (2016-2021)
- Bewirtschaftungsplan 3 (2022-2027)
- derzeit nicht umsetzbar

**lineare Maßnahmen (Zeitraum der geplanten Umsetzung)**

- naturnaher Abschnitt
- bereits umgesetzt
- Bewirtschaftungsplan 2 (2016-2021)
- Bewirtschaftungsplan 3 (2022-2027)
- derzeit nicht durchführbar

**Erläuterung Textboxen**

Fluss-km 0,000 - 0,000, links	Lage der Maßnahme, ggf. Uferseite
Freistaat Bayern 73.1 Ufergehölzsaum herstellen oder entwickeln	Träger der Maßnahme BY- Code Maßnahmenbeschreibung

**Träger der Maßnahme**

- Freistaat Bayern
- Kommunal
- Dritte

Wasserwirtschaftsamt Deggendorf

0 250 500 1.000 Meter

Kartengrundlage: Daten der Bayerischen Vermessungsverwaltung (www.geodaten.bayern.de)

Vorhaben:	Umsetzungskonzept Kleine Laber FWK_1_F372	Anlage:	3
Vorhabensträger:	Freistaat Bayern, WWA Deggendorf	Plan-Nr.:	Plan 4
Landkreis:	Landshut, Straubing-Bogen	Schutzvermerk/Dateiname:	Geiselhöring/Perkam
Gemeinde:	Atting, Geiselhöring, Laberweinting, Mallerdorf-Pfaffenberg, Neufahrn i. NB, Perkam, Rain	Ausgabe vom:	
Maßstab:	1:10.000	Ersatz für:	
Entwurfsverfasser:	raum + zeit Landschaftsarchitekten bdla + Stadtplaner Bismarckplatz 18, 84034 Landshut	Ursprung:	
22.05.2017	B. Schütz	entw.:	M. Brunnhuber / B. Schütz
Datum	Unterschrift Entwurfsverfasser	gepr.:	M. Brunnhuber

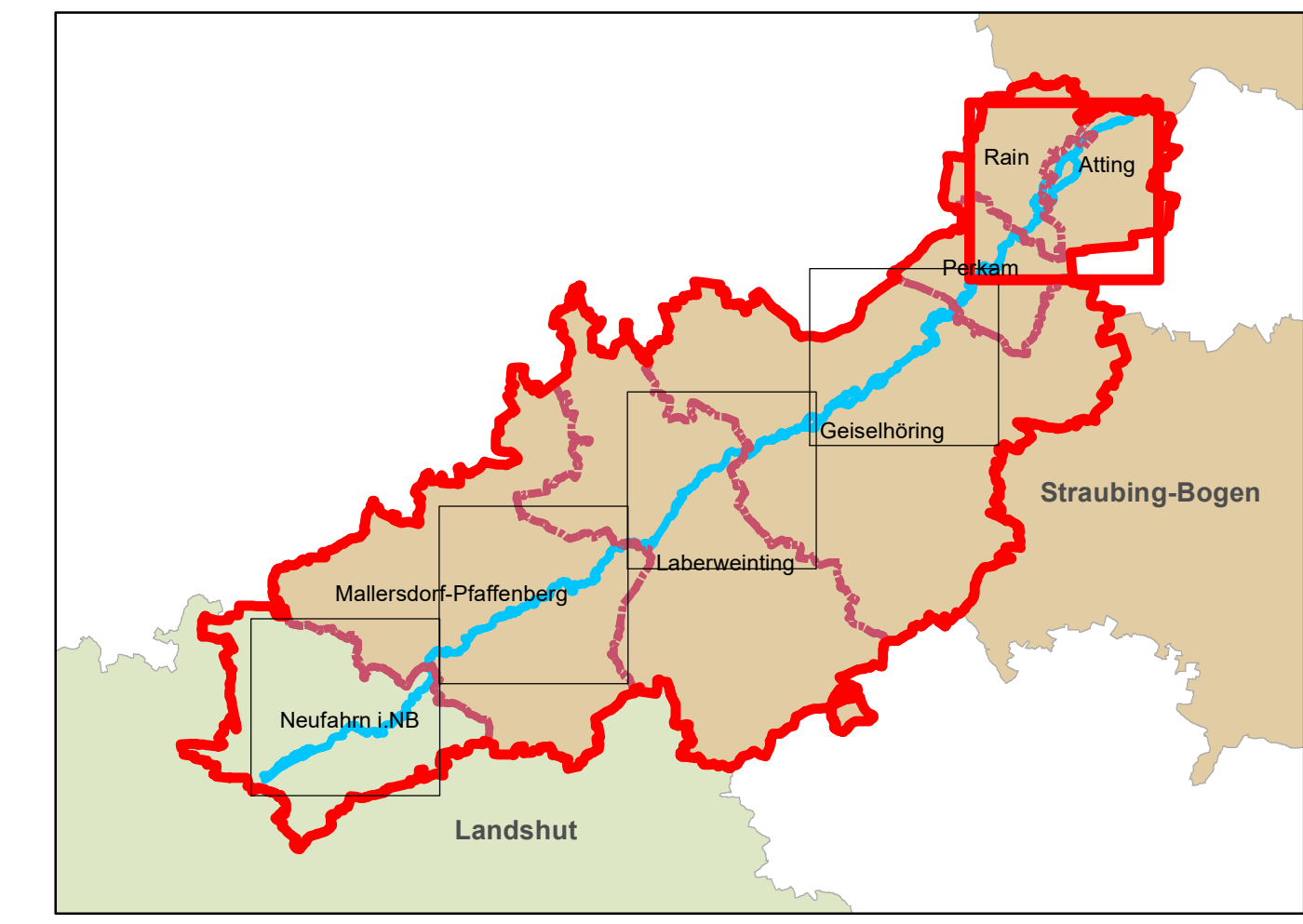
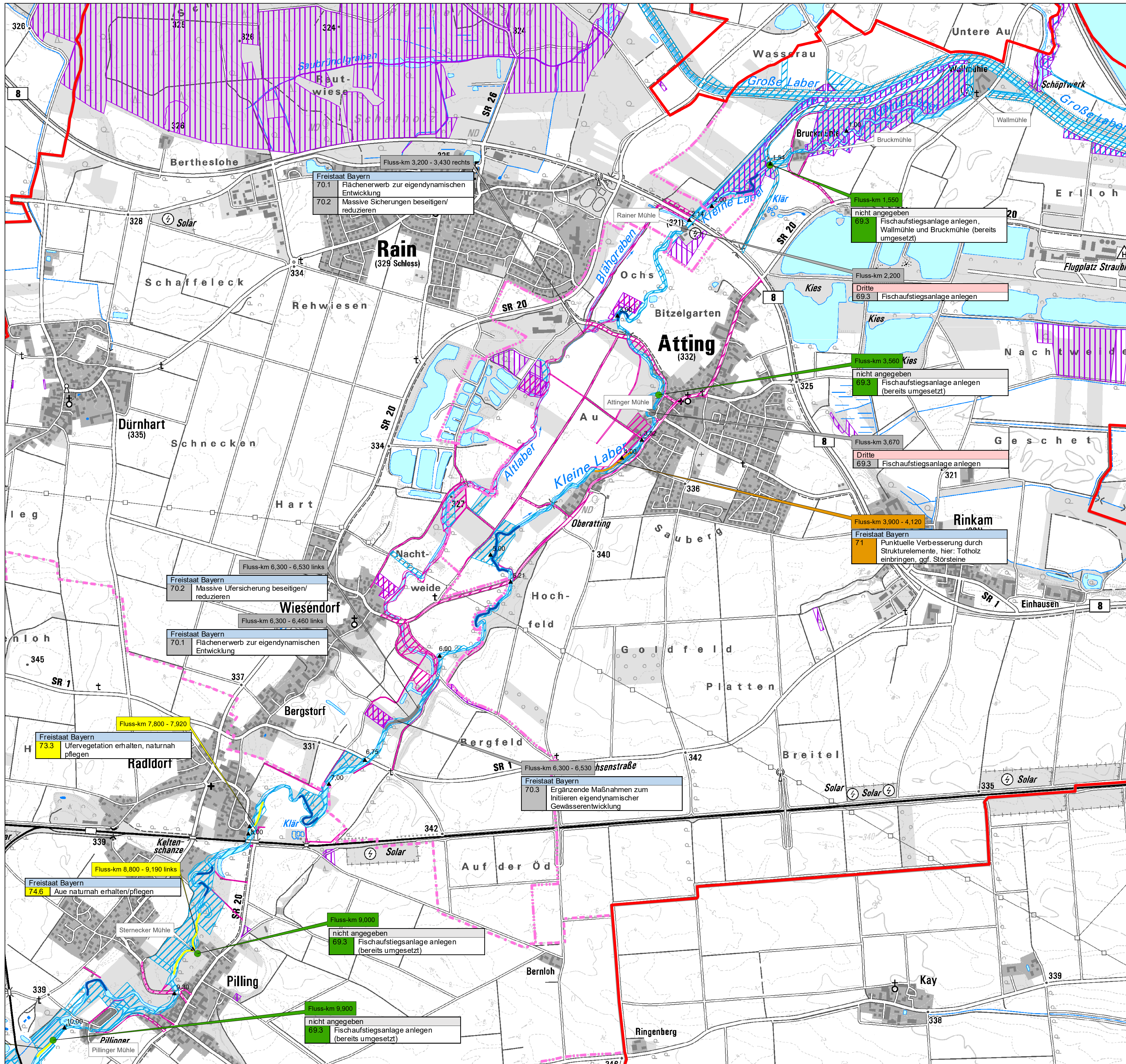

**Legende**

- ▲ Flusskilometrierung
- ▨ Ökoflächenkataster
- ▨ Wiesenbrüdergebiet
- ▭ Landkreisgrenze
- ▭ Gemeindegrenzen
- ▭ Bearbeitungsgebiet

**punktueller Maßnahmen (Zeitraum der geplanten Umsetzung)**

- bereits umgesetzt
- Bewirtschaftungsplan 2 (2016-2021)
- Bewirtschaftungsplan 3 (2022-2027)
- derzeit nicht umsetzbar

**lineare Maßnahmen (Zeitraum der geplanten Umsetzung)**

- naturnaher Abschnitt
- bereits umgesetzt
- Bewirtschaftungsplan 2 (2016-2021)
- Bewirtschaftungsplan 3 (2022-2027)
- derzeit nicht durchführbar

**Erläuterung Textboxen**

Fluss-km 0,000 - 0,000, links      Lage der Maßnahme, ggf. Uferseite

Freistaat Bayern 73.1 Ufergehölzsaum herstellen oder entwickeln	Träger der Maßnahme BY- Code      Maßnahmenbeschreibung
--	--

- Träger der Maßnahme**
- Freistaat Bayern
  - Kommunal
  - Dritte

Wasserwirtschaftsamt Deggendorf

0 250 500 1.000 Meter

Kartengrundlage: Daten der Bayerischen Vermessungsverwaltung (www.geodaten.bayern.de)

Vorhaben:	<b>Umsetzungskonzept Kleine Laber FWK_1_F372</b>	Anlage:	3
Vorhabensträger:	Freistaat Bayern, WWA Deggendorf	Plan-Nr.:	Plan 5
Landkreis:	Landshut, Straubing-Bogen	Perkam/Rain/Atting	
Gemeinde:	Atting, Geiselhöring, Laberweinting, Malledorf-Pfaffenberg, Neufahrn i. NB, Perkam, Rain	Schutzvermerk/Dateiname:	
Maßstab:	1:10.000	Lageplan	Hydromorphologische Maßnahmen
Entwurfsverfasser:	raum + zeit Landschaftsarchitekten bdla + Stadtplaner Bismarckplatz 18, 84034 Landshut	Dipl. Ing. Beatrice Schötz	Landschaftsarchitektin
22.05.2017	B. Schötz	entw. M. Brunnhuber	B. Schötz
Datum	Unterschrift Entwurfsverfasser	Datum	Unterschrift Vorhabensträger
		gepr. M. Brunnhuber	