

### Zeichenerklärung

- punktueller Maßnahmen (Zeitraum der geplanten Umsetzung)**
- bereits umgesetzt
  - Priorität 2
  - Durchführbarkeit derzeit nicht absehbar (wegen Grunderwerb)
  - Sediment-, Nährstoff- und Schadstoffrückhaltungen an den Seitengewässern und deren Einzugsgebieten (komplexe Maßnahme, ggf. auch mit anderen Trägern umsetzbar)

- lineare Maßnahmen (Zeitraum der geplanten Umsetzung)**
- bereits umgesetzt
  - Priorität 2
  - Durchführbarkeit derzeit nicht absehbar (wegen Grunderwerb)

### Erläuterung Textboxen

| Me 03 Dritte                   | Maßn.-nummer      | Maßnahmenträger       | Maßnahmenräger   |
|--------------------------------|-------------------|-----------------------|------------------|
| Fluss-km 25,210                | Lage der Maßnahme | Freistaat Bayern      | Freistaat Bayern |
| 73.1 Ufergehölzsaum entwickeln | BY-Code           | Maßnahmenbeschreibung | Kommunen         |
|                                |                   |                       | Dritte           |

### sonstige Darstellungen

- sonstige Gewässerabschnitte FWK 1\_F363
- Gewässerkilometrierung (500 m Abschnitte)
- gut strukturierte Gewässerabschnitte (Strahlursprung, Trittstein)
- Schwerpunktabschnitte für Maßnahmen
- ▨ Flächen im Eigentum der Wasserwirtschaft
- ▨ weitere Flächen im Eigentum der öffentlichen Hand
- ▨ Grenzen Landschaftsschutzgebiet
- ▭ Gemeindegrenzen

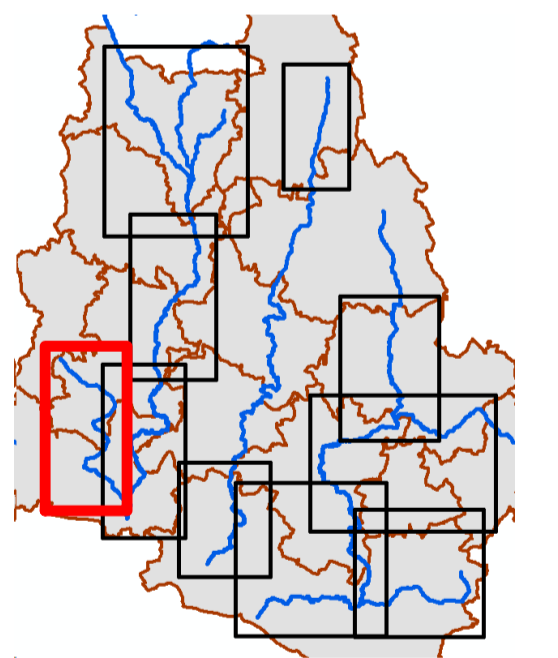

Kartgrundlage: Daten der Bayerischen Vermessungsverwaltung (www.geodaten.bayern.de)

|                    |  |                             |     |
|--------------------|--|-----------------------------|-----|
| Vorhaben:          | Umsetzungskonzept<br>Hydromorphologische Maßnahmen<br>Kinsach ... (FWK 1_F363) | Anlage:                     | 3   |
| Vorhabensträger:   | Wasserwirtschaftsamt Deggendorf  | Plan-Nr.:                   | 3.1 |
| Landkreis:         | Straubing-Bogen  | Schutzvermerk/Dateiname     |     |
| Gemeinden:         | Ascha, Steinach  | Vorhabenskennzeichen (WAL): |     |
| Maßstab:           | 1:10.000   | Ausgabe vom:                |     |
| Entwurfsverfasser: | LANDSCHAFTSBÜRO Pirkel-Riedel-Theurer<br>Piflaser Weg 10, 84034 Landshut       | Ersatz für:                 |     |
| Datum:             | März 2023  | Ursprung:                   |     |
| Entwurfsverfasser: | LANDSCHAFTSBÜRO<br>Pirkel-Riedel-Theurer<br>Piflaser Weg 10<br>84034 Landshut  | entw. März 2023             | Pi  |
| Datum:             | März 2023  | gez. März 2023              | Th  |
| Datum:             | März 2023  | gepr. März 2023             | Pi  |

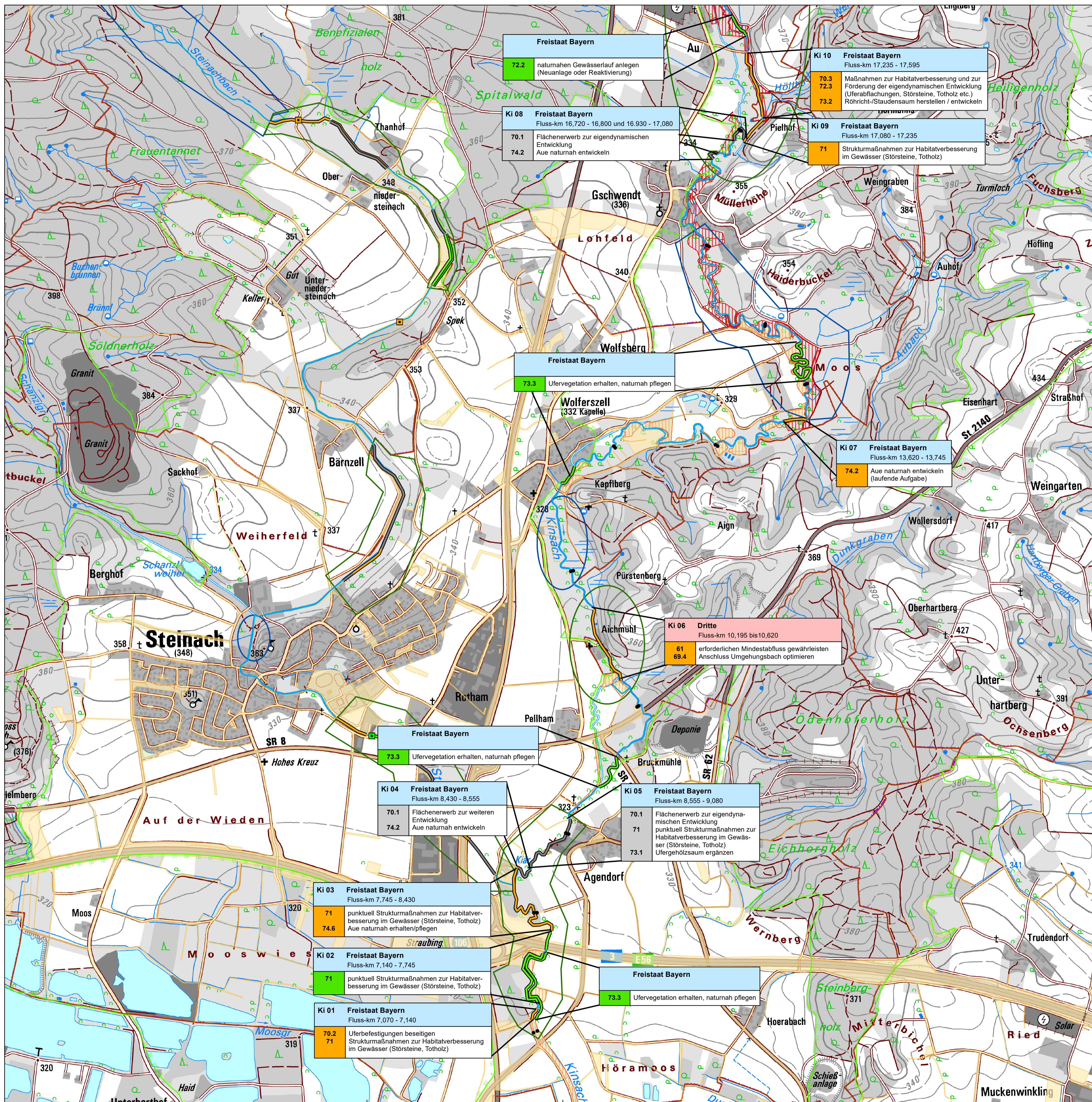

### Zeichenerklärung

#### punktueller Maßnahmen (Zeitraum der geplanten Umsetzung)

- bereits umgesetzt
- Priorität 2
- Durchführbarkeit derzeit nicht absehbar (wegen Grunderwerb)
- Sediment-, Nährstoff- und Schadstoffrückhaltungen an den Seitengewässern und deren Einzugsgebieten (komplexe Maßnahme, ggfl. auch mit anderen Trägern umsetzbar)

#### lineare Maßnahmen (Zeitraum der geplanten Umsetzung)

- bereits umgesetzt
- Priorität 2
- Durchführbarkeit derzeit nicht absehbar (wegen Grunderwerb)

#### Erläuterung Textboxen

| Me 03 | Dritte                    | Fluss-km | 25,210                | Maßn.-nummer     | Maßnahmenträger | Maßnahmen-Lage | Maßnahmen-träger |
|-------|---------------------------|----------|-----------------------|------------------|-----------------|----------------|------------------|
| 73.1  | Ufergehölzsaum entwickeln | BY-Code  | Maßnahmenbeschreibung | Freistaat Bayern | Kommunen        | Dritte         |                  |

#### sonstige Darstellungen

- sonstige Gewässerabschnitte FWK 1\_F363
- Gewässerkilometrierung (500 m Abschnitte)
- gut strukturierte Gewässerabschnitte (Strahlursprung, Trittstein)
- Schwerpunktabschnitte für Maßnahmen
- ▨ Flächen im Eigentum der Wasserwirtschaft
- ▨ weitere Flächen im Eigentum der öffentlichen Hand
- ▨ Grenzen Landschaftsschutzgebiet
- ▭ Gemeindegrenzen

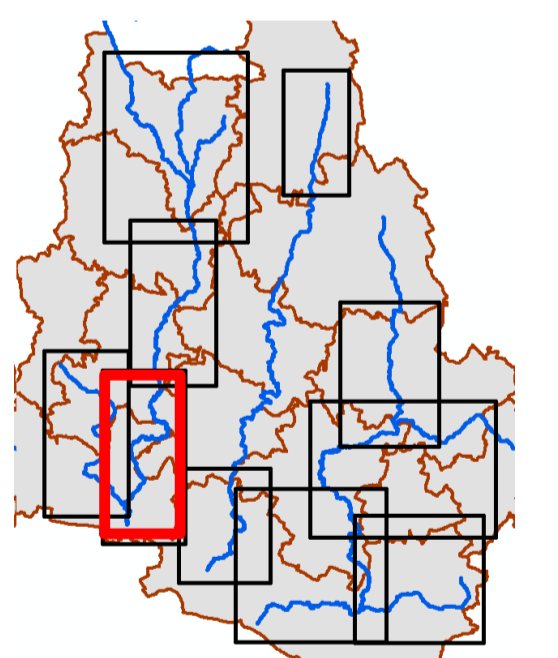

Wasserwirtschaftsamt Deggendorf

Kartengrundlage: Daten der Bayerischen Vermessungsverwaltung (www.geodaten.bayern.de)

|   |  |                         |     |
|---|--|-------------------------|-----|
| Vorhaben:   | Umsetzungskonzept Hydromorphologische Maßnahmen Kinsach ... (FWK 1_F363) | Anlage:                 | 3   |
| Vorhabensträger:  | Wasserwirtschaftsamt Deggendorf  | Plan-Nr.:               | 3.2 |
| Landkreis:  | Straubing-Bogen  | Schutzvermerk/Dateiname |     |
| Gemeinden:  | Ascha, Steinach  |                         |     |
| Vorhabenskennezeichen (WAL):  |  |                         |     |
| Maßstab:  | 1:10.000   | Ausgabe vom:            |     |
|   |  | Ersatz für:             |     |
|   |  | Ursprung:               |     |
| Entwurfsverfasser: LANDSCHAFTSBÜRO Pirkl-Riedel-Theurer Piflaser Weg 10, 84034 Landshut |  |                         |     |
| März 2023   |  | entw. März 2023         | Pi  |
| Datum   | Entwurfsverfasser  | gepr. März 2023         | Pi  |

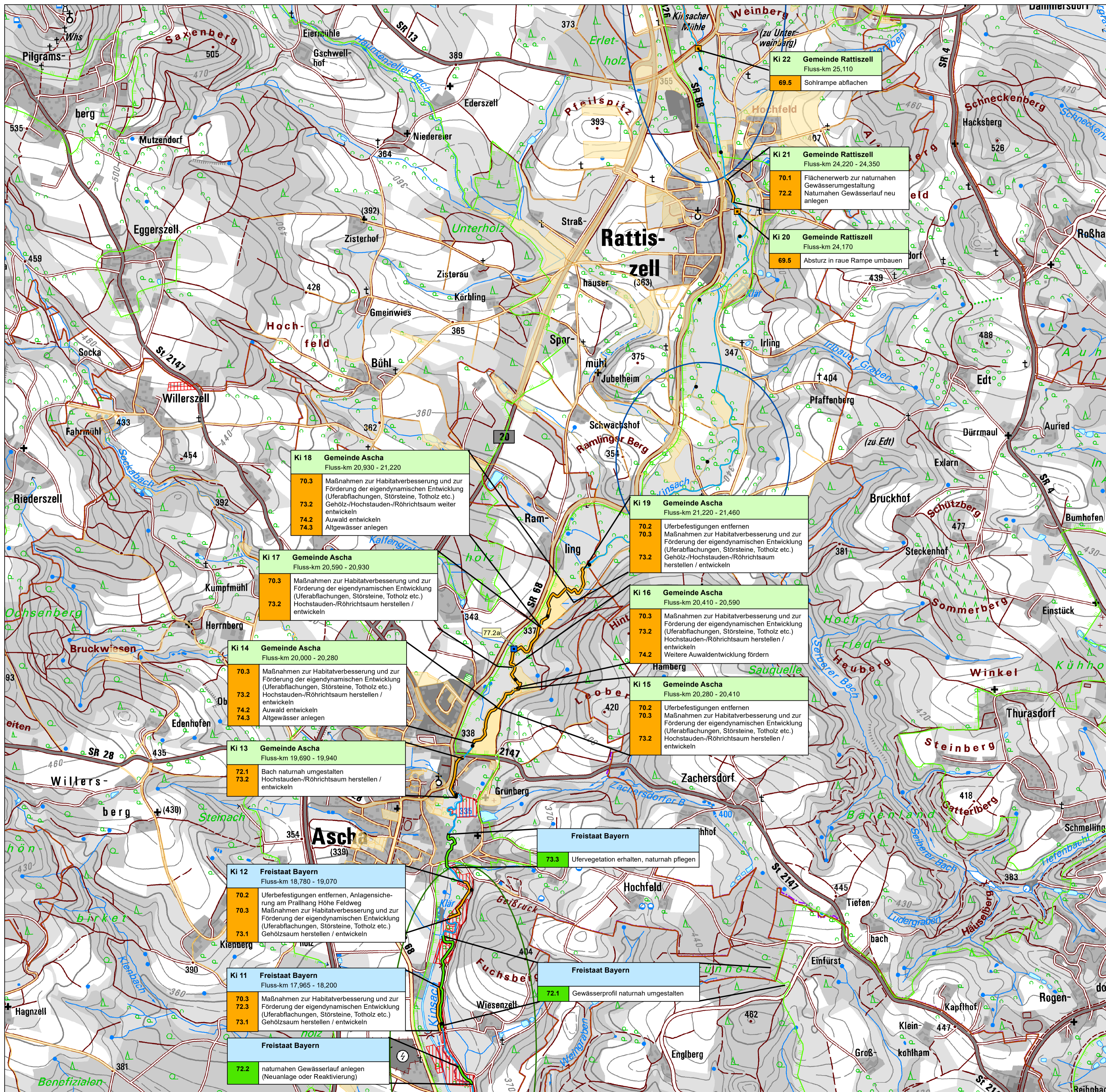

### Zeichenerklärung

#### punktuale Maßnahmen (Zeitraum der geplanten Umsetzung)

- bereits umgesetzt
- Priorität 2
- Durchführbarkeit derzeit nicht absehbar (wegen Grunderwerb)
- Sediment-, Nährstoff- und Schadstoffrückhaltungen an den Seitengewässern und deren Einzugsgebieten (komplexe Maßnahme, ggfl. auch mit anderen Trägern umsetzbar)

#### lineare Maßnahmen (Zeitraum der geplanten Umsetzung)

- bereits umgesetzt
- Priorität 2
- Durchführbarkeit derzeit nicht absehbar (wegen Grunderwerb)

#### Erläuterung Textboxen

| Me 03 Dritte                   | Maßn.-nummer          | Maßnahmen-träger | Maßnahmen-träger |
|--------------------------------|-----------------------|------------------|------------------|
| Fluss-km 25,210                | Lage der Maßnahme     | Freistaat Bayern | Freistaat Bayern |
| 73.1 Ufergehölzsaum entwickeln | Maßnahmenbeschreibung | Kommunen         | Kommunen         |
|                                |                       | Dritte           | Dritte           |

#### sonstige Darstellungen

- sonstige Gewässerabschnitte FWK 1\_F363
- Gewässerkilometrierung (500 m Abschnitte)
- gut strukturierte Gewässerabschnitte (Strahlursprung, Trittstein)
- Schwerpunktabchnitte für Maßnahmen
- ▨ Flächen im Eigentum der Wasserwirtschaft
- ▨ weitere Flächen im Eigentum der öffentlichen Hand
- ▨ Grenzen Landschaftsschutzgebiet
- ▨ Gemeindegrenzen

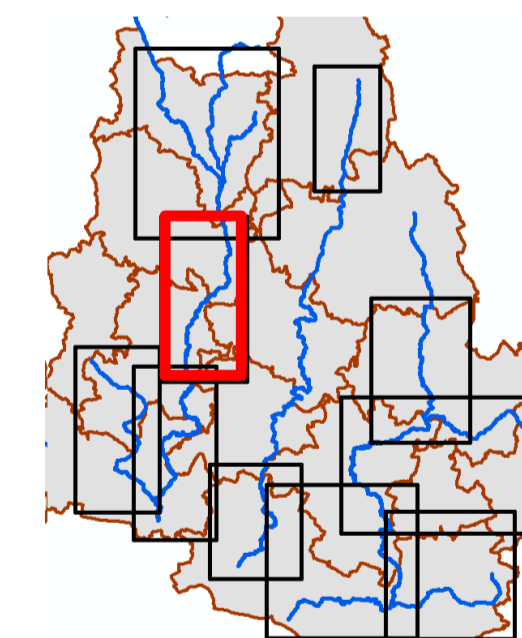

Kartgrundlage: Daten der Bayerischen Vermessungsverwaltung ([www.geodaten.bayern.de](http://www.geodaten.bayern.de))

|                             |  |   |                    |
|-----------------------------|--|---|--------------------|
| Vorhaben:                   | Umsetzungskonzept<br>Hydromorphologische Maßnahmen<br>Kinsach ... (FWK 1_F363) | Anlage:   | 3                  |
| Vorhabensträger:            | Wasserwirtschaftsamt Deggendorf  | Plan-Nr.:   | 3.3                |
| Landkreis:                  | Straubing-Bogen  | Schutzvermerk/Dateiname   |                    |
| Gemeinden:                  | Ascha, Rattiszell  |   |                    |
| Vorhabenskennzeichen (WAL): |  |   |                    |
| Maßstab:                    | N<br>1:10.000  | Hydromorphologische Maßnahmen<br>Kinsach (Gewässer 2. / 3. Ordnung) | Ausgabe vom:       |
| Entwurfsverfasser:          | LANDSCHAFTSBÜRO Pirkl-Riedel-Theurer<br>Piflaser Weg 10, 84034 Landshut        |   | Ersatz für:        |
|                             |  |   | Ursprung:          |
|                             |  |   | entw. März 2023 Pi |
|                             |  |   | gez. März 2023 Th  |
| Datum                       | Entwurfsverfasser  | Datum   | Vorhabensträger    |
|                             |  | gepr. März 2023   | Pi                 |

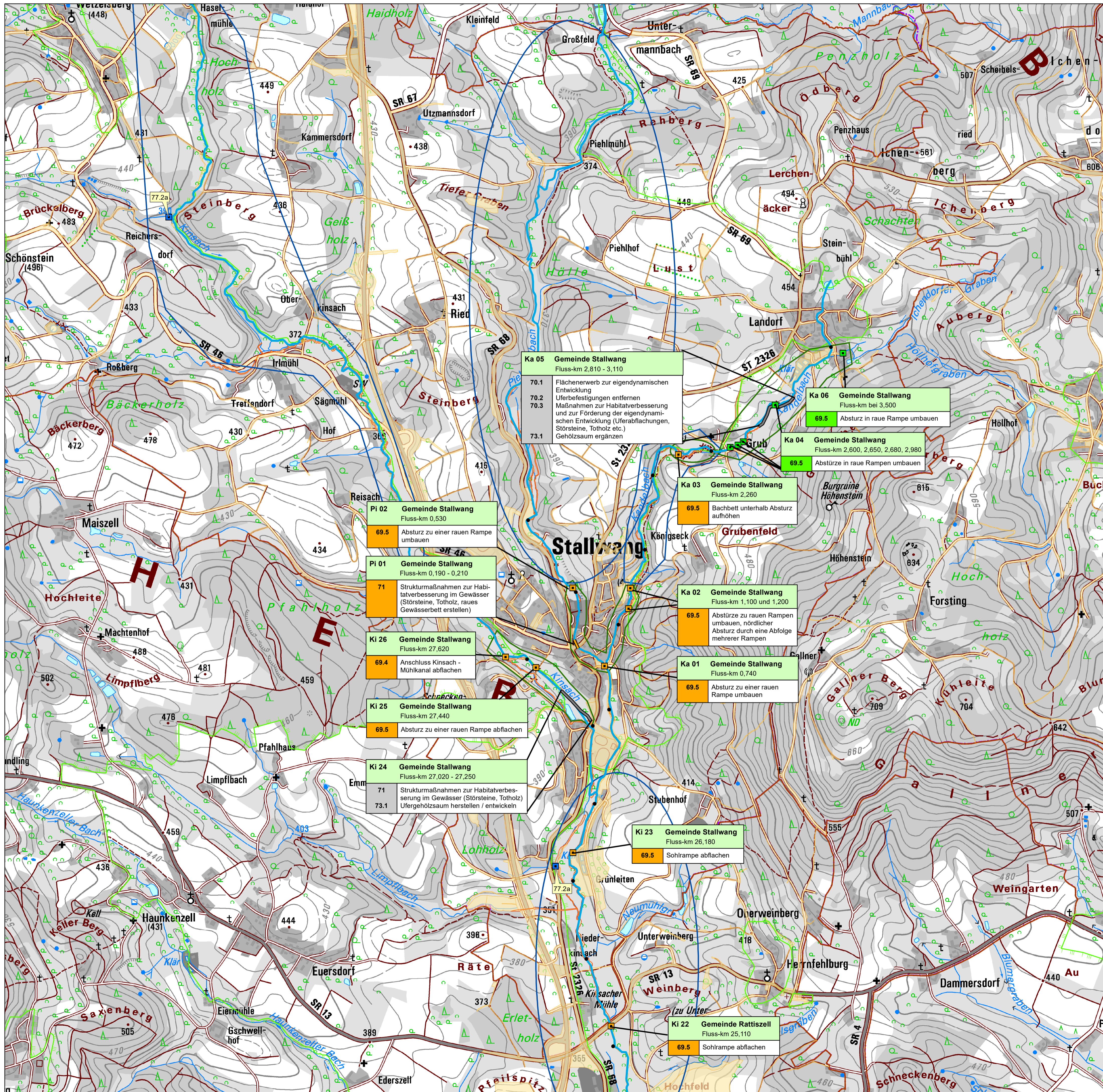

### Zeichenerklärung

**punktueller Maßnahmen (Zeitraum der geplanten Umsetzung)**

- bereits umgesetzt
- Priorität 2
- Durchführbarkeit derzeit nicht absehbar (wegen Grunderwerb)
- Sediment-, Nährstoff- und Schadstoffrückhaltungen an den Seitengewässern und deren Einzugsgebieten (komplexe Maßnahme, ggf. auch mit anderen Trägern umsetzbar)

**lineare Maßnahmen (Zeitraum der geplanten Umsetzung)**

- bereits umgesetzt
- Priorität 2
- Durchführbarkeit derzeit nicht absehbar (wegen Grunderwerb)

**Erläuterung Textboxen**

| Me 03 Dritte                   | Maßn.-nummer | Maßnahmenträger       | Maßnahmenort     |
|--------------------------------|--------------|-----------------------|------------------|
| Fluss-km 25,210                |              | Lage der Maßnahme     | Freistaat Bayern |
| 73.1 Ufergehölzsaum entwickeln | BY-Code      | Maßnahmenbeschreibung | Kommunen         |
|                                |              |                       | Dritte           |

**sonstige Darstellungen**

- sonstige Gewässerabschnitte FWK 1\_F363
- Gewässerkilometrierung (500 m Abschnitte)
- gut strukturierte Gewässerabschnitte (Strahlursprung, Trittstein)
- Schwerpunktabschnitte für Maßnahmen
- ▨ Flächen im Eigentum der Wasserwirtschaft
- ▨ weitere Flächen im Eigentum der öffentlichen Hand
- ▨ Grenzen Landschaftsschutzgebiet
- ▨ Gemeindegrenzen

Wasserwirtschaftsamt Deggendorf

Kartgrundlage: Daten der Bayerischen Vermessungsverwaltung ([www.geodaten.bayern.de](http://www.geodaten.bayern.de))

|  |  |                         |                 |
|--|--|-------------------------|-----------------|
| Vorhaben:  | Umsetzungskonzept Hydromorphologische Maßnahmen Kinsach ... (FWK 1_F363) | Anlage:                 | 3               |
| Vorhabensträger:   | Wasserwirtschaftsamt Deggendorf  | Plan-Nr.:               | 3.4             |
| Landkreis:   | Straubing-Bogen  | Schutzvermerk/Dateiname |                 |
| Gemeinden:   | Stallwang, Rattiszell  |                         |                 |
| Vorhabenskennzeichen (WAL):  |  | Ausgabe vom:            |                 |
| Maßstab:   | 1:10.000   | Ersatz für:             |                 |
| Entwurfsverfasser:   |  | Ursprung:               |                 |
| LANDSCHAFTSBÜRO PIRK-RIEDEL-THOURER<br>Piflaser Weg 10, 84034 Landshut |  |                         |                 |
| Datum  | Entwurfsverfasser  | Datum                   | Vorhabensträger |
| März 2023  |  | entw. März 2023         | Pi              |
|  |  | gez. März 2023          | Th              |
|  |  | gepr. März 2023         | Pi              |

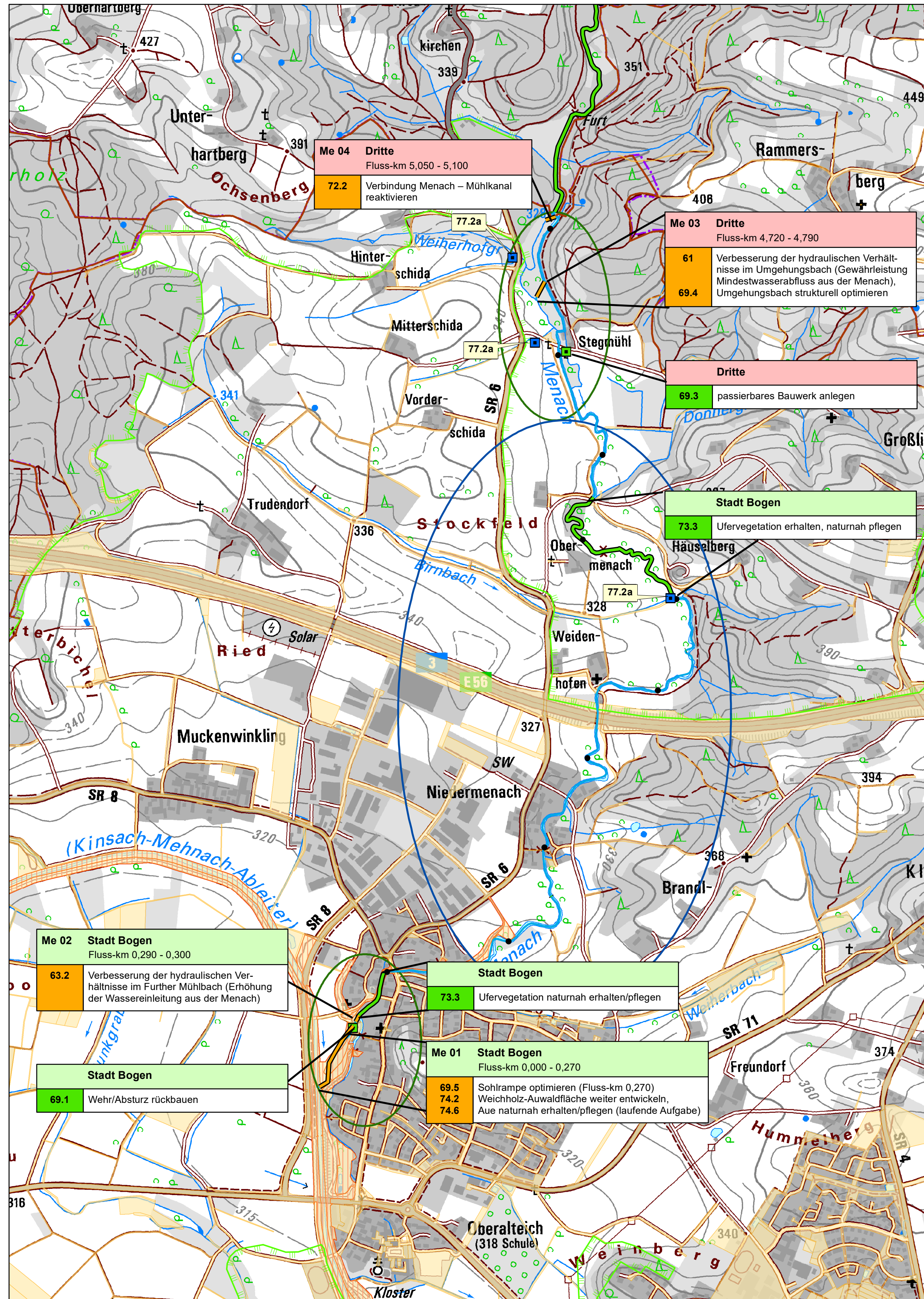
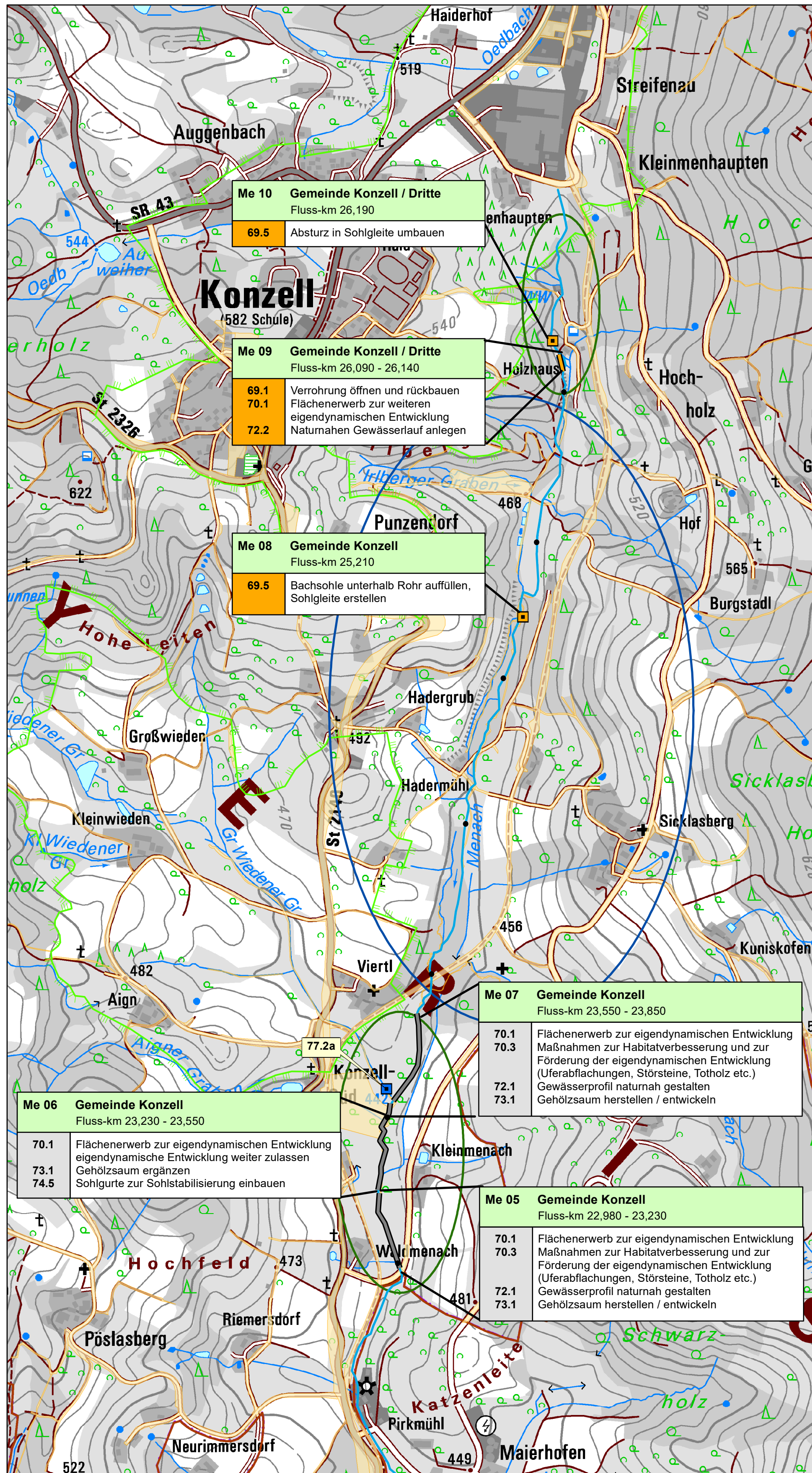

## Zeichenerklärung

### punktuale Maßnahmen (Zeitraum der geplanten Umsetzung)

- bereits umgesetzt
- Priorität 2
- Durchführbarkeit derzeit nicht absehbar (wegen Grunderwerb)
- Sediment-, Nährstoff- und Schadstoffrückhaltungen an den Seitengewässern und deren Einzugsgebieten (komplexe Maßnahme, ggf. auch mit anderen Trägern umsetzbar)

### lineare Maßnahmen (Zeitraum der geplanten Umsetzung)

- bereits umgesetzt
- Priorität 2
- Durchführbarkeit derzeit nicht absehbar (wegen Grunderwerb)

### Erläuterung Textboxen

| Maßnahmennummer                 | Maßnahmenträger  | Lage der Maßnahme | Maßnahmenbeschreibung     |
|---------------------------------|------------------|-------------------|---------------------------|
| Me 03 Dritte<br>Fluss-km 25,210 | Freistaat Bayern | Freistaat Bayern  |                           |
| 73.1                            | Kommunen         | Kommunen          | Ufergehölzsaum entwickeln |
|                                 | Dritte           | Dritte            |                           |

### sonstige Darstellungen

- sonstige Gewässerabschnitte FWK 1\_F363
- Gewässerkilometrierung (500 m Abschnitte)
- gut strukturierte Gewässerabschnitte (Strahlursprung, Trittstein)
- Schwerpunktabchnitte für Maßnahmen
- ▨ Flächen im Eigentum der Wasserwirtschaft
- ▨ weitere Flächen im Eigentum der öffentlichen Hand
- ▨ Grenzen Landschaftsschutzgebiet
- ▭ Gemeindegrenzen

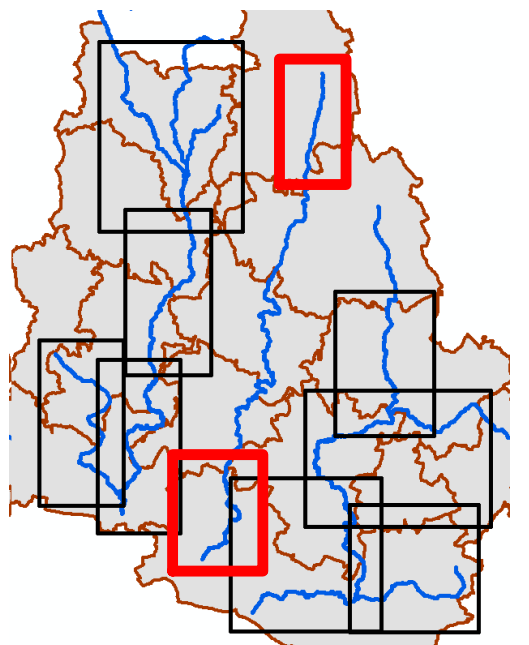

Kartgrundlage: Daten der Bayerischen Vermessungsverwaltung (www.geodaten.bayern.de)

|                             |  |                         |                 |
|-----------------------------|--|-------------------------|-----------------|
| Vorhaben:                   | Umsetzungskonzept Hydromorphologische Maßnahmen Kinsach ... (FWK 1_F363) | Anlage:                 | 3               |
| Vorhabensträger:            | Wasserwirtschaftsamt Deggendorf  | Plan-Nr.:               | 3.5             |
| Landkreis:                  | Straubing-Bogen  | Schutzvermerk/Dateiname |                 |
| Gemeinden:                  | Stadt Bogen, Konzell   | Ausgabe vom:            |                 |
| Vorhabenskennzeichen (WAL): |  | Ersatz für:             |                 |
| Maßstab:                    | 1:10.000   | Ursprung:               |                 |
| Entwurfsverfasser:          | LANDSCHAFTSBÜRO Pirkl-Riedel-Theurer<br>Piffler Weg 10, 84034 Landshut   | entw. März 2023         | Pi              |
| März 2023                   |  | gez. März 2023          | Th              |
| Datum                       | Entwurfsverfasser  | Datum                   | Vorhabensträger |
|                             |  | gepr. März 2023         | Pi              |

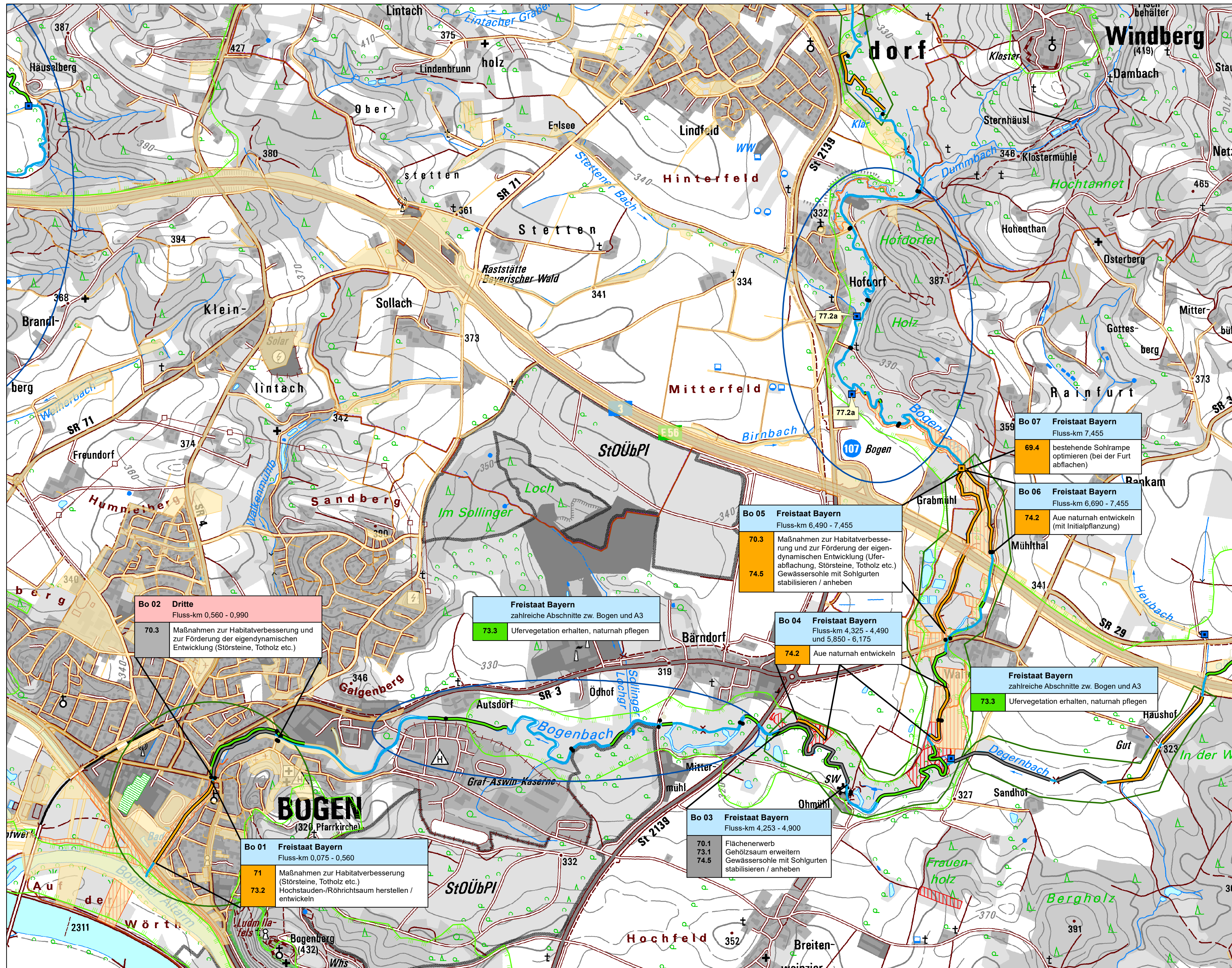

### Zeichenerklärung

**punktueller Maßnahmen (Zeitraum der geplanten Umsetzung)**

- bereits umgesetzt
- Priorität 2
- Durchführbarkeit derzeit nicht absehbar (wegen Grunderwerb)
- Sediment-, Nährstoff- und Schadstoffrückhaltungen an den Seitengewässern und deren Einzugsgebieten (komplexe Maßnahme, ggf. auch mit anderen Trägern umsetzbar)

**lineare Maßnahmen (Zeitraum der geplanten Umsetzung)**

- bereits umgesetzt
- Priorität 2
- Durchführbarkeit derzeit nicht absehbar (wegen Grunderwerb)

**Erläuterung Textboxen**

| Me 03 Dritte Fluss-km 25,210   | Maßn.-nummer | Maßnahmen-träger Lage der Maßnahme | Maßnahmen-träger                       |
|--------------------------------|--------------|------------------------------------|--|
| 73.1 Ufergehölzsaum entwickeln | BY-Code      | Maßnahmenbeschreibung              | Freistaat Bayern<br>Kommunen<br>Dritte |

**sonstige Darstellungen**

- sonstige Gewässerabschnitte FWK 1\_F363
- Gewässerkilometrierung (500 m Abschnitte)
- gut strukturierte Gewässerabschnitte (Strahlursprung, Trittstein)
- Schwerpunktabschnitte für Maßnahmen
- ▨ Flächen im Eigentum der Wasserwirtschaft
- weitere Flächen im Eigentum der öffentlichen Hand
- Grenzen Landschaftsschutzgebiet
- ▭ Gemeindegrenzen

Kartengrundlage: Daten der Bayerischen Vermessungsverwaltung (www.geodaten.bayern.de)

|                    |  |                              |                 |
|--------------------|--|------------------------------|-----------------|
| Vorhaben:          | Umsetzungskonzept Hydromorphologische Maßnahmen Kinsach ... (FWK 1_F363) | Anlage:                      | 3               |
| Vorhabensträger:   | Wasserwirtschaftsamt Deggendorf  | Plan-Nr.:                    | 3.6             |
| Landkreis:         | Straubing-Bogen  | Schutzvermerk/Dateiname      |                 |
| Gemeinden:         | Stadt Bogen, Hunderdorf  | Vorhabenskennezeichen (WAL): |                 |
| Maßstab:           | 1:10.000   | Ausgabe vom:                 |                 |
| Entwurfsverfasser: | LANDSCHAFTSBÜRO PIRKI-RIEDEL-THEURER Pflaser Weg 10, 84034 Landshut      | Ersatz für:                  |                 |
|                    |  | Ursprung:                    |                 |
| März 2023          |  | entw. März 2023              | Pi              |
|                    |  | gez. März 2023               | Th              |
| Datum              | Entwurfsverfasser  | Datum                        | Vorhabensträger |
|                    |  | gepr. März 2023              | Pi              |

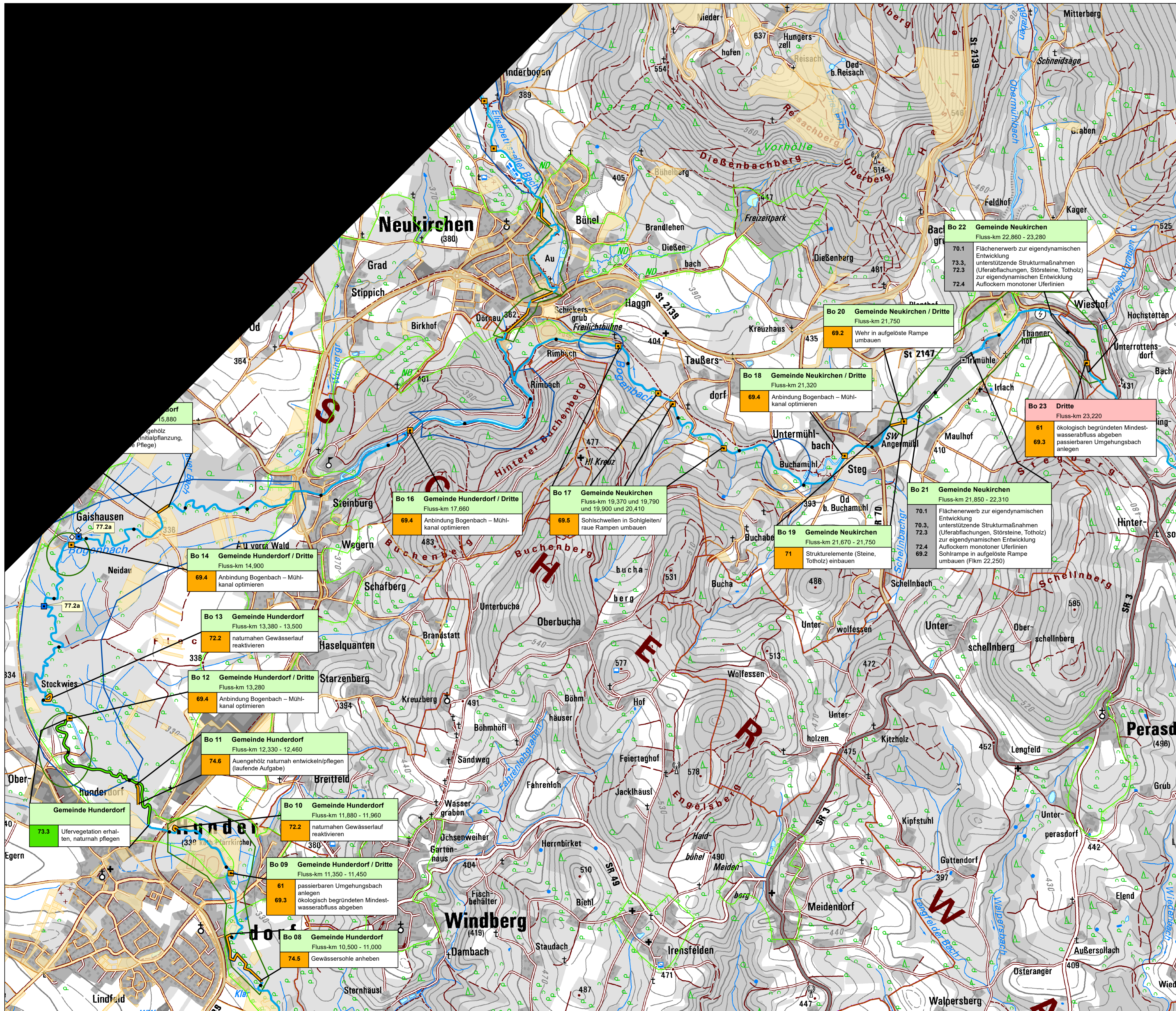

### Zeichenerklärung

#### punktueller Maßnahmen (Zeitraum der geplanten Umsetzung)

- bereits umgesetzt
- Priorität 2
- Durchführbarkeit derzeit nicht absehbar (wegen Grunderwerb)
- Sediment-, Nährstoff- und Schadstoffrückhaltungen an den Seitengewässern und deren Einzugsgebieten (komplexe Maßnahme, ggf. auch mit anderen Trägern umsetzbar)

#### lineare Maßnahmen (Zeitraum der geplanten Umsetzung)

- bereits umgesetzt
- Priorität 2
- Durchführbarkeit derzeit nicht absehbar (wegen Grunderwerb)

#### Erläuterung Textboxen

| Me   | Dritte                    | Maßn.-nummer    | Maßnahmenträger       | Maßnahmenträger  |
|------|---------------------------|-----------------|-----------------------|------------------|
| 03   | Dritte                    | Fluss-km 25,210 | Lage der Maßnahme     | Freistaat Bayern |
| 73.1 | Ufergehölzsaum entwickeln | BY-Code         | Maßnahmenbeschreibung | Kommunen         |
|      |                           |                 |                       | Dritte           |

#### sonstige Darstellungen

- sonstige Gewässerabschnitte FWK 1\_F363
- Gewässerkilometrierung (500 m Abschnitte)
- gut strukturierte Gewässerabschnitte (Strahlursprung, Trittstein)
- Schwerpunktabschnitte für Maßnahmen
- ▨ Flächen im Eigentum der Wasserwirtschaft
- ▨ weitere Flächen im Eigentum der öffentlichen Hand
- ▨ Grenzen Landschaftsschutzgebiet
- ▨ Gemeindegrenzen

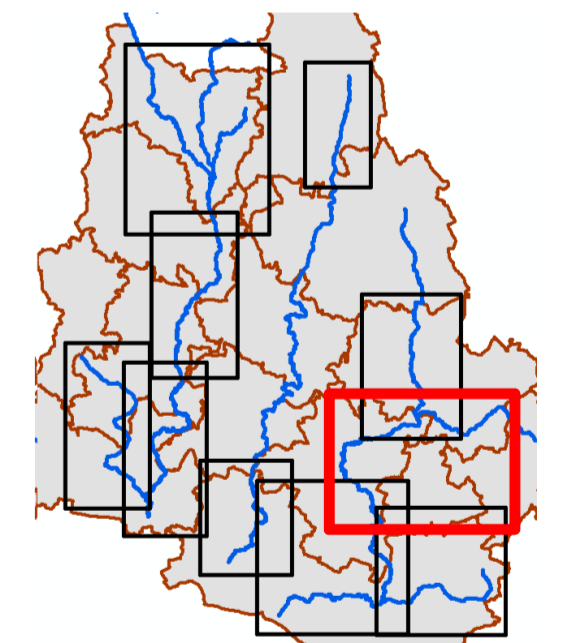

Wasserwirtschaftsamt  
Deggendorf

Kartengrundlage: Daten der Bayerischen Vermessungsverwaltung (www.geodaten.bayern.de)

|                            |   |                         |                 |
|----------------------------|---|-------------------------|-----------------|
| Vorhaben:                  | Umsetzungskonzept Hydromorphologische Maßnahmen Kinsach ... (FWK 1_F363)  | Anlage:                 | 3               |
| Vorhabensträger:           | Wasserwirtschaftsamt Deggendorf   | Plan-Nr.:               | 3.7             |
| Landkreis:                 | Straubing-Bogen   | Schutzvermerk/Dateiname |                 |
| Gemeinden:                 | Hunderdorf, Neukirchen  | Ausgabe vom:            |                 |
| Vorhabenskenzeichen (WAL): |   | Ersatz für:             |                 |
| Maßstab:                   | 1:10.000  | Ursprung:               |                 |
| Entwurfsverfasser:         | LANDSCHAFTSBURO Pirkel-Riedel-Theurer<br>Piffaser Vweg 10, 84034 Landshut | entw. März 2023         | PI              |
| März 2023                  |   | gez. März 2023          | Th              |
| Datum                      | Entwurfsverfasser   | Datum                   | Vorhabensträger |
|                            |   | gepr. März 2023         | PI              |

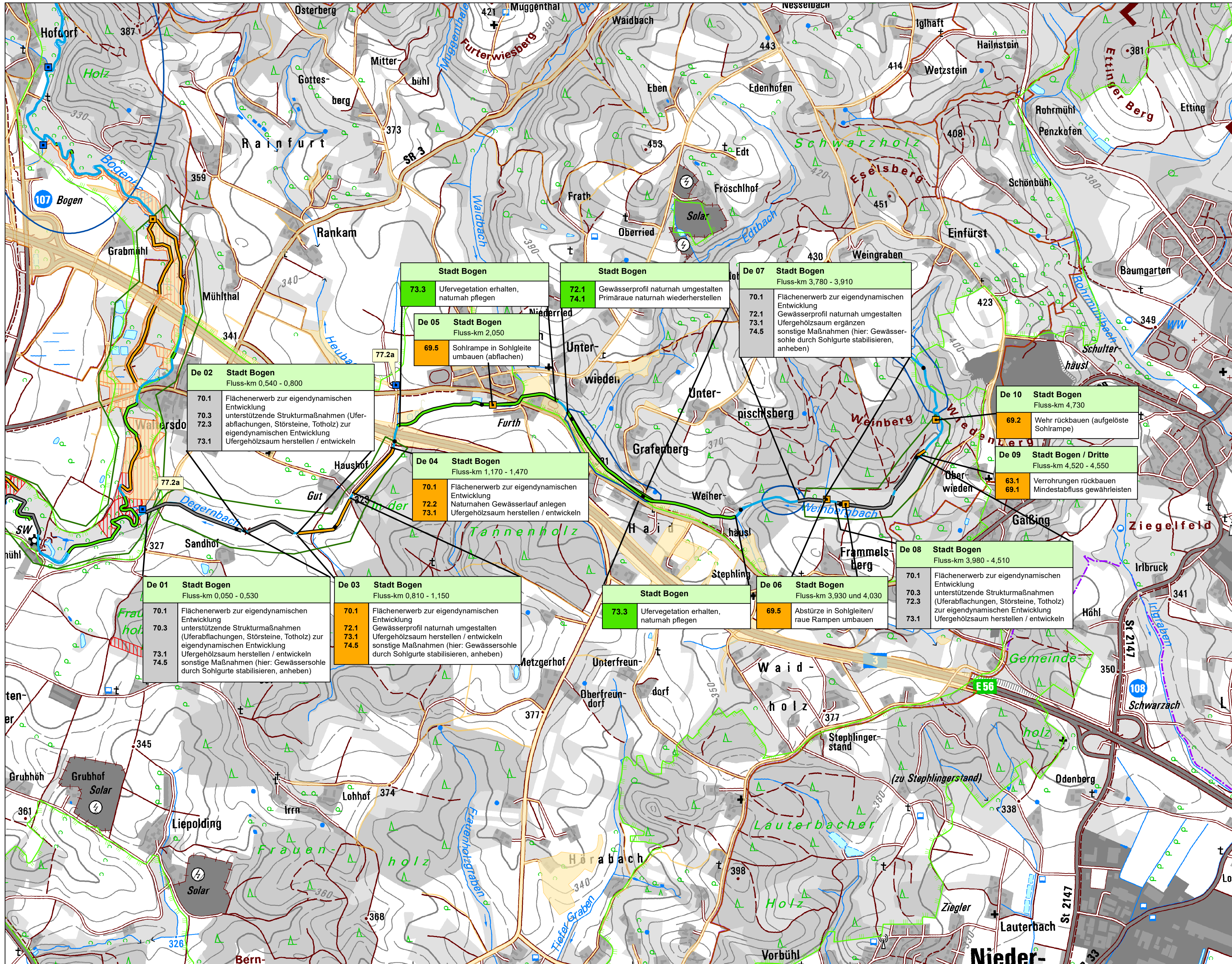

### Zeichenerklärung

**punktueller Maßnahmen (Zeitraum der geplanten Umsetzung)**

- bereits umgesetzt
- Priorität 2
- Durchführbarkeit derzeit nicht absehbar (wegen Grunderwerb)
- Sediment-, Nährstoff- und Schadstoffrückhaltungen an den Seitengewässern und deren Einzugsgebieten (komplexe Maßnahme, ggf. auch mit anderen Trägern umsetzbar)

**lineare Maßnahmen (Zeitraum der geplanten Umsetzung)**

- bereits umgesetzt
- Priorität 2
- Durchführbarkeit derzeit nicht absehbar (wegen Grunderwerb)

**Erläuterung Textboxen**

| Me 03 Dritte | Maßnahmennummer           | Maßnahmenträger  | Lage der Maßnahme | Maßnahmenbeschreibung | Maßnahmenträger |
|--------------|---------------------------|------------------|-------------------|-----------------------|-----------------|
| 73.1         | Ufergehölzsaum entwickeln | Freistaat Bayern | Kommunen          | Dritte                | Dritte          |

**sonstige Darstellungen**

- sonstige Gewässerabschnitte FWK 1\_F363
- Gewässerkilometrierung (500 m Abschnitte)
- gut strukturierte Gewässerabschnitte (Strahlursprung, Trittstein)
- Schwerpunktabschnitte für Maßnahmen
- ▨ Flächen im Eigentum der Wasserwirtschaft
- weitere Flächen im Eigentum der öffentlichen Hand
- ▨ Grenzen Landschaftsschutzgebiet
- ▭ Gemeindegrenzen

Kartengrundlage: Daten der Bayerischen Vermessungsverwaltung (www.geodaten.bayern.de)

|                             |  |                         |     |
|-----------------------------|--|-------------------------|-----|
| Vorhaben:                   | Umsetzungskonzept Hydromorphologische Maßnahmen Kinsach ... (FWK 1_F363) | Anlage:                 | 3   |
| Vorhabensträger:            | Wasserwirtschaftsamt Deggendorf  | Plan-Nr.:               | 3.8 |
| Landkreis:                  | Straubing-Bogen  | Schutzvermerk/Dateiname |     |
| Gemeinden:                  | Stadt Bogen  | Ausgabe vom:            |     |
| Vorhabenskennzeichen (WAL): |  | Ersatz für:             |     |
| Maßstab:                    | 1:10.000   | Ursprung:               |     |
| Entwurfsverfasser:          | LANDSCHAFTSBÜRO Pirkl-Riedel-Theurer Piffler Weg 10, 84034 Landshut      | entw. März 2023         | Pi  |
| Datum:                      | März 2023  | gez. März 2023          | Th  |
| Entwurfsverfasser:          |  | gepr. März 2023         | Pi  |



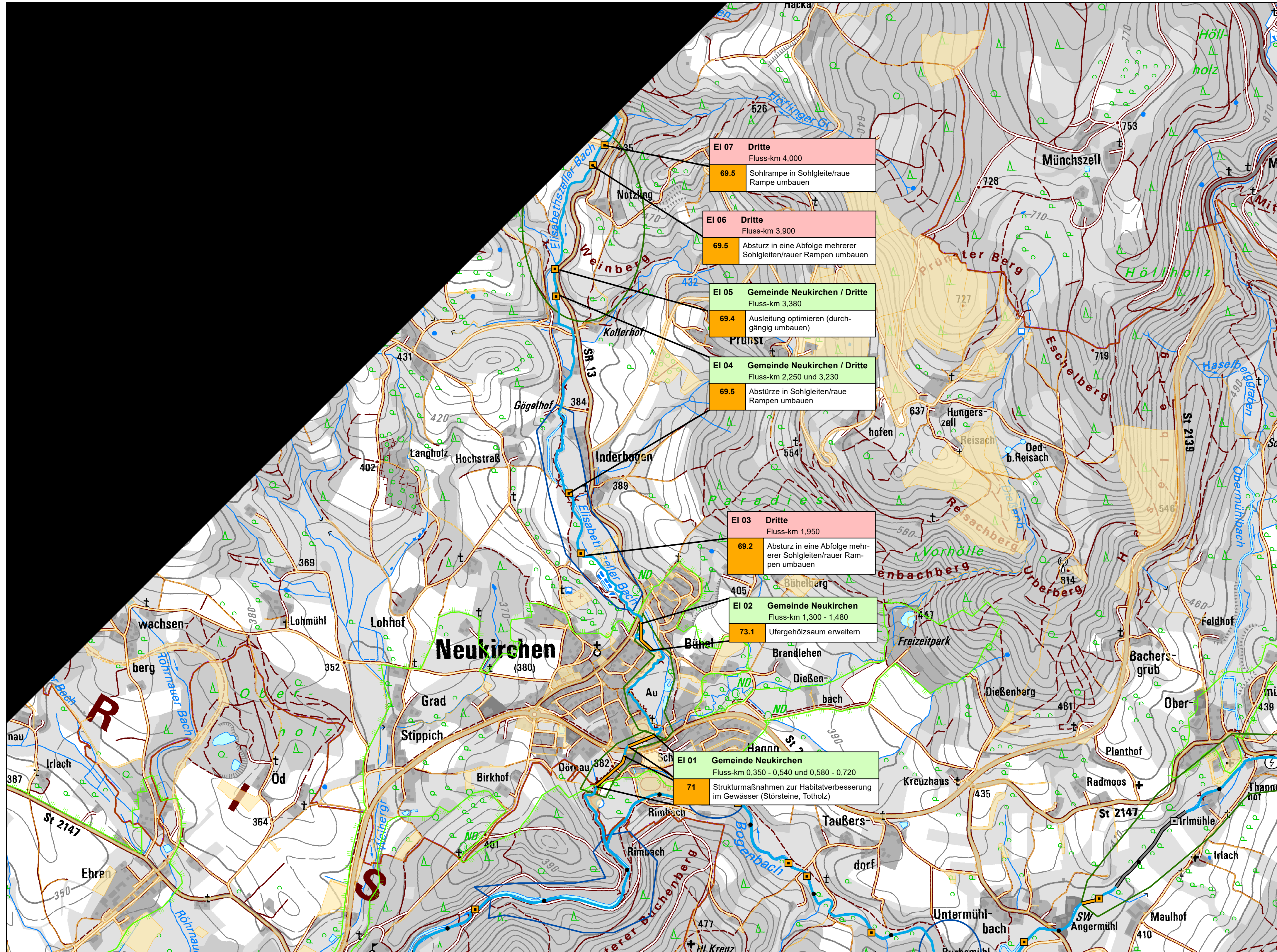

## Zeichenerklärung

### punktueller Maßnahmen (Zeitraum der geplanten Umsetzung)

- bereits umgesetzt
- Priorität 2
- Durchführbarkeit derzeit nicht absehbar (wegen Grunderwerb)
- Sediment-, Nährstoff- und Schadstoffrückhaltungen an den Seitengewässern und deren Einzugsgebieten (komplexe Maßnahme, ggf. auch mit anderen Trägern umsetzbar)

### lineare Maßnahmen (Zeitraum der geplanten Umsetzung)

- bereits umgesetzt
- Priorität 2
- Durchführbarkeit derzeit nicht absehbar (wegen Grunderwerb)

### Erläuterung Textboxen

| Me 03 Dritte<br>Fluss-km 25,210 | Maßn.-nummer<br>Lage der Maßnahme | Maßnahmenträger<br>Lage der Maßnahme | Maßnahmenträger                        |
|---------------------------------|-----------------------------------|--------------------------------------|--|
| 73.1 Ufergehölzsaum entwickeln  | BY-Code                           | Maßnahmenbeschreibung                | Freistaat Bayern<br>Kommunen<br>Dritte |

### sonstige Darstellungen

- sonstige Gewässerabschnitte FWK 1\_F363
- Gewässerkilometrierung (500 m Abschnitte)
- gut strukturierte Gewässerabschnitte (Strahlursprung, Trittstein)
- Schwerpunktabschnitte für Maßnahmen
- Flächen im Eigentum der Wasserwirtschaft
- weitere Flächen im Eigentum der öffentlichen Hand
- Grenzen Landschaftsschutzgebiet
- Gemeindegrenzen

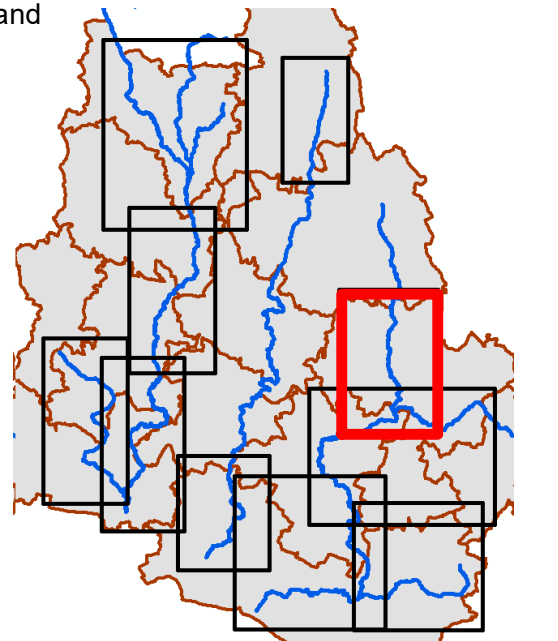

Kartengrundlage: Daten der Bayerischen Vermessungsverwaltung (www.geodaten.bayern.de)

|                             |  |                         |     |
|-----------------------------|--|-------------------------|-----|
| Vorhaben:                   | Umsetzungskonzept<br>Hydromorphologische Maßnahmen<br>Kinsach ... (FWK 1_F363) | Anlage:                 | 3   |
| Vorhabensträger:            | Wasserwirtschaftsamt Deggendorf  | Plan-Nr.:               | 3.9 |
| Landkreis:                  | Straubing-Bogen  | Schutzvermerk/Dateiname |     |
| Gemeinden:                  | Neukirchen   |                         |     |
| Vorhabenskennzeichen (WAL): |  |                         |     |
| Maßstab:                    | 1:10.000   | N                       |     |
| Entwurfsverfasser:          | LANDSCHAFTSBÜRO Pirkl-Riedel-Theurer<br>Pifflaser Weg 10, 84034 Landshut       | Ausgabe vom:            |     |
|                             |  | Ersatz für:             |     |
|                             |  | Ursprung:               |     |
| März 2023                   |  | entw. März 2023         | Pi  |
| Datum                       | Entwurfsverfasser  | gepr. März 2023         | Th  |
| Datum                       | Vorhabensträger  | gepr. März 2023         | Pi  |