

Legende

Allgemein

⚡ Wasserkraftanlage

— Fluss-km

▭ Blattschnitt

punktueller Maßnahmen

● bereits umgesetzt

● Bewirtschaftungsplan 2 (2016-2021)

● Bewirtschaftungsplan 3 (2022-2027)

● derzeit nicht durchführbar

■ Sonstiges Grundstück

■ Gewässergrundstück

lineare Maßnahmen

— naturnaher Abschnitt, keine Maßnahme erforderlich

— bereits umgesetzt

— Bewirtschaftungsplan 2 (2016-2021)

— Bewirtschaftungsplan 3 (2022-2027)

— derzeit nicht durchführbar

Grenzlinien

▭ Landkreisgrenze

▭ Gemeindegrenze

Schutzgebiete

▭ Naturschutzgebiet

▭ FFH-Gebiete

▭ Landschaftsschutzgebiet

■	bereits durchgeführt
■	Bewirtschaftungsplan 2 (2016-2021)
■	Bewirtschaftungsplan 3 (2022-2027)
■	derzeit nicht durchführbar

Maßnahmeträger	Freistaat Bayern	Dritte bzw. Gemeinde
BY-Maßnahmcodes	Erläuterungen zu den Maßnahmen	

▭ Lage der Maßnahme (Fluss-km)

* wo möglich: Anlegen abgeflachter, krautreicher und besonnter Gräben für Erlitze (nach vorheriger Absprache mit Fachberatung für Fischerei)



Wasserwirtschaftsamt Deggendorf

Umsetzungskonzept Erlau FWK 1_F636

Vorhaben: Umsetzungskonzept Erlau FWK 1_F636		Anlage: 3	
Vorhabensträger: Freistaat Bayern, WWA Deggendorf		Plan-Nr.: Plan-Nr. 1	
Landkreis: Passau		Schutzvermerk/Dateiname:	
Gemeinde: Oberrzell, Thyrnau, Untergriesbach, Hauzenberg		Ursprung:	
Maßstab: 1:10.000	Lageplan Hydromorphologischer Maßnahmen	Ausgabe vom: 05.04.2019	
Wasserwirtschaftsamt Deggendorf, Detterstraße 20, 94469 Deggendorf		Wasserwirtschaftsamt Deggendorf, Detterstraße 20, 94469 Deggendorf	
Entwurfsverfasser: 05.04.2019	Vorhabensträger: 05.04.2019	entw. Schelchshorn	06.07.2018
Datum: 05.04.2019	Datum: 05.04.2019	gez. Schelchshorn	31.08.2018
Unterschrift Entwurfsverfasser:	Unterschrift Vorhabensträger:	gepr. Gleixner/Pantke	05.04.2019

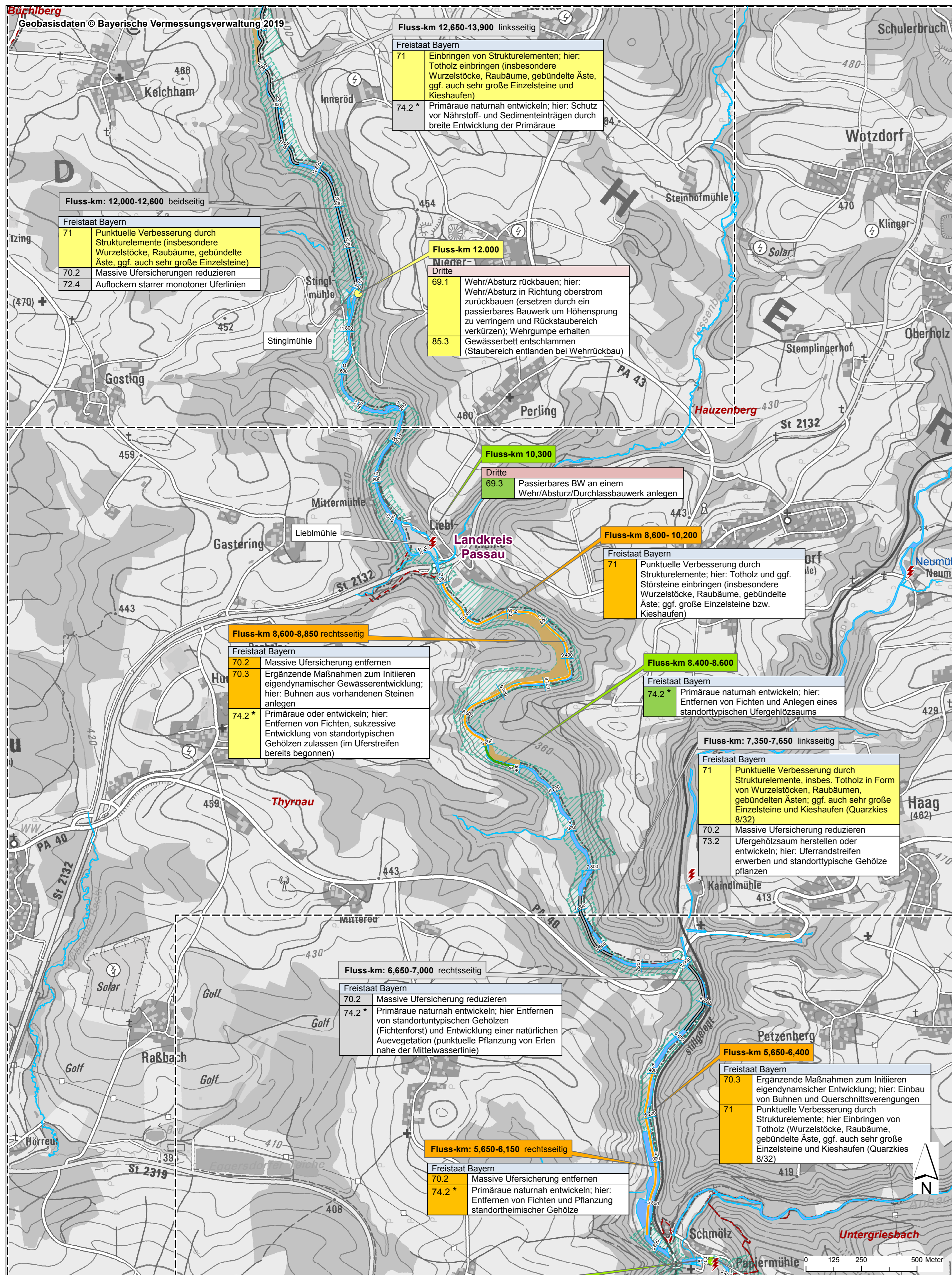

Legende

Allgemein

- Wasserkraftanlage
- Fluss-km
- Blattschnitt

punktueller Maßnahmen

- bereits umgesetzt
- Bewirtschaftungsplan 2 (2016-2021)
- Bewirtschaftungsplan 3 (2022-2027)
- derzeit nicht durchführbar

- Sonstiges Grundstück
- Gewässergrundstück

lineare Maßnahmen

- naturnaher Abschnitt, keine Maßnahme erforderlich
- bereits umgesetzt
- Bewirtschaftungsplan 2 (2016-2021)
- Bewirtschaftungsplan 3 (2022-2027)
- derzeit nicht durchführbar

Grenzlinien

- Landkreisgrenze
- Gemeindegrenze

Schutzgebiete

- Naturschutzgebiet
- FFH-Gebiete
- Landschaftsschutzgebiet

	bereits durchgeführt
	Bewirtschaftungsplan 2 (2016-2021)
	Bewirtschaftungsplan 3 (2022-2027)
	derzeit nicht durchführbar

Maßnahmenträger	Freistaat Bayern	Dritte bzw. Gemeinde
BY-Maßnahmencode	Erläuterungen zu den Maßnahmen	

Lage der Maßnahme (Fluss-km)

* wo möglich: Anlegen abgeflachter, krautreicher und besonnter Gräben für Eiritze (nach vorheriger Absprache mit Fachberatung für Fischerei)



Umsetzungskonzept Erlau FWK 1_F636

Vorhaben: Umsetzungskonzept Erlau FWK 1_F636		Anlage: 3
Vorhabensträger: Freistaat Bayern, WWA Deggendorf		Plan-Nr.: Plan-Nr. 2
Landkreis: Passau		Schutzvermerk/Dateiname:
Gemeinde: Untergriesbach, Thymnau, Hauzenberg		
Maßstab: 1:10.000	Lageplan Hydromorphologischer Maßnahmen	Ausgabe vom: 05.04.2019
Wasserwirtschaftsamt Deggendorf, Detterstraße 20, 94469 Deggendorf		Ersatz für: Ursprung:
Entwurfsverfasser: 05.04.2019	Vorhabensträger: 06.07.2018	
Datum: 05.04.2019	Datum: 05.04.2019	
Umschrieb: Entwurfsverfasser	Umschrieb: Vorhabensträger	
	entw. Schelchshorn	06.07.2018
	gez. Schelchshorn	31.08.2018
	gepr. Gleixner/Pantke	05.04.2019

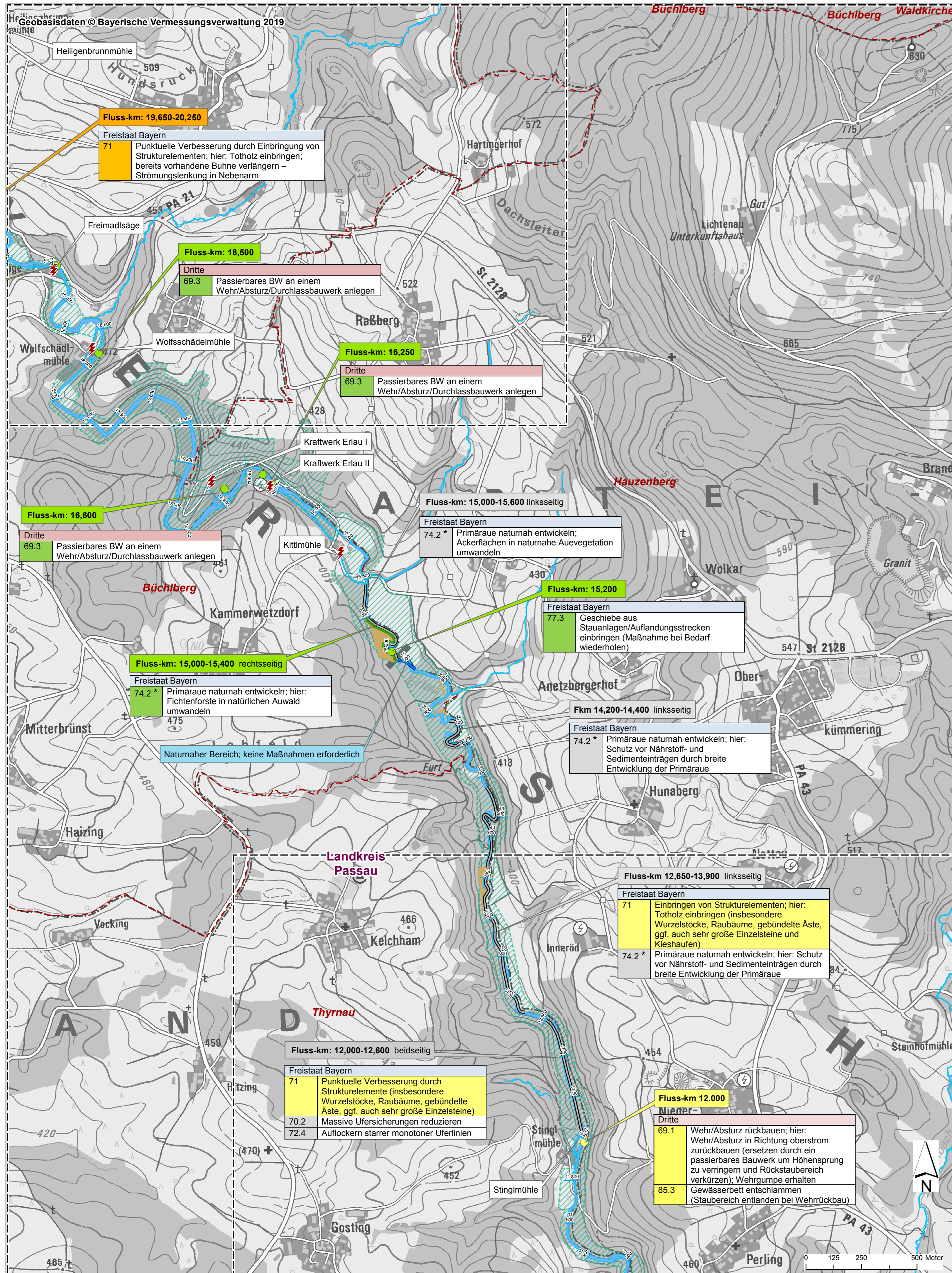

Legende

Allgemein

⚡ Wasserkraftanlage

— Fluss-km

⊠ Blattschnitt

punktueller Maßnahmen

● bereits umgesetzt

● Bewirtschaftungsplan 2 (2016-2021)

● Bewirtschaftungsplan 3 (2022-2027)

● derzeit nicht durchführbar

■ Sonstiges Grundstück

■ Gewässergrundstück

lineare Maßnahmen

— naturnaher Abschnitt, keine Maßnahme erforderlich

— bereits umgesetzt

— Bewirtschaftungsplan 2 (2016-2021)

— Bewirtschaftungsplan 3 (2022-2027)

— derzeit nicht durchführbar

Grenzlinien

□ Landkreisgrenze

□ Gemeindegrenze

Schutzgebiete

□ Naturschutzgebiet

□ FFH-Gebiete

□ Landschaftsschutzgebiet

■	bereits durchgeführt
■	Bewirtschaftungsplan 2 (2016-2021)
■	Bewirtschaftungsplan 3 (2022-2027)
■	derzeit nicht durchführbar

Maßnahmenträger	Freistaat Bayern	Dritte bzw. Gemeinde
BY-Maßnahmcodes	Erläuterungen zu den Maßnahmen	

☞ Lage der Maßnahme (Fluss-km)

* wo möglich: Anlegen abgeflachter, krautreicher und besonnter Gräben für Eiritze (nach vorheriger Absprache mit Fachberatung für Fischerei)



Umsetzungskonzept Erlau FWK 1_F636

Vorhaben: Umsetzungskonzept Erlau FWK 1_F636		Anlage: 3	
Vorhabensträger: Freistaat Bayern, WWA Deggendorf		Plan-Nr.: Plan-Nr. 3	
Landkreis: Passau		Schutzvermerk/Dateiname:	
Gemeinde: Thymau, Hauzenberg, Buchberg		Ausgabe vom: 05.04.2019	
Maßstab: 1:10.000		Ersatz für:	
Lageplan Hydromorphologischer Maßnahmen		Ursprung:	
Wasserwirtschaftsamt Deggendorf, Detterstraße 20, 94469 Deggendorf		Wasserwirtschaftsamt Deggendorf, Detterstraße 20, 94469 Deggendorf	
Entwurfsverfasser	Vorhabensträger	entw.	06.07.2018
05.04.2019	05.04.2019	gez.	31.08.2018
Datum	Umschreibung/Entwurfsverfasser	Datum	Umschreibung/Vorhabensträger
		gepr.	05.04.2019

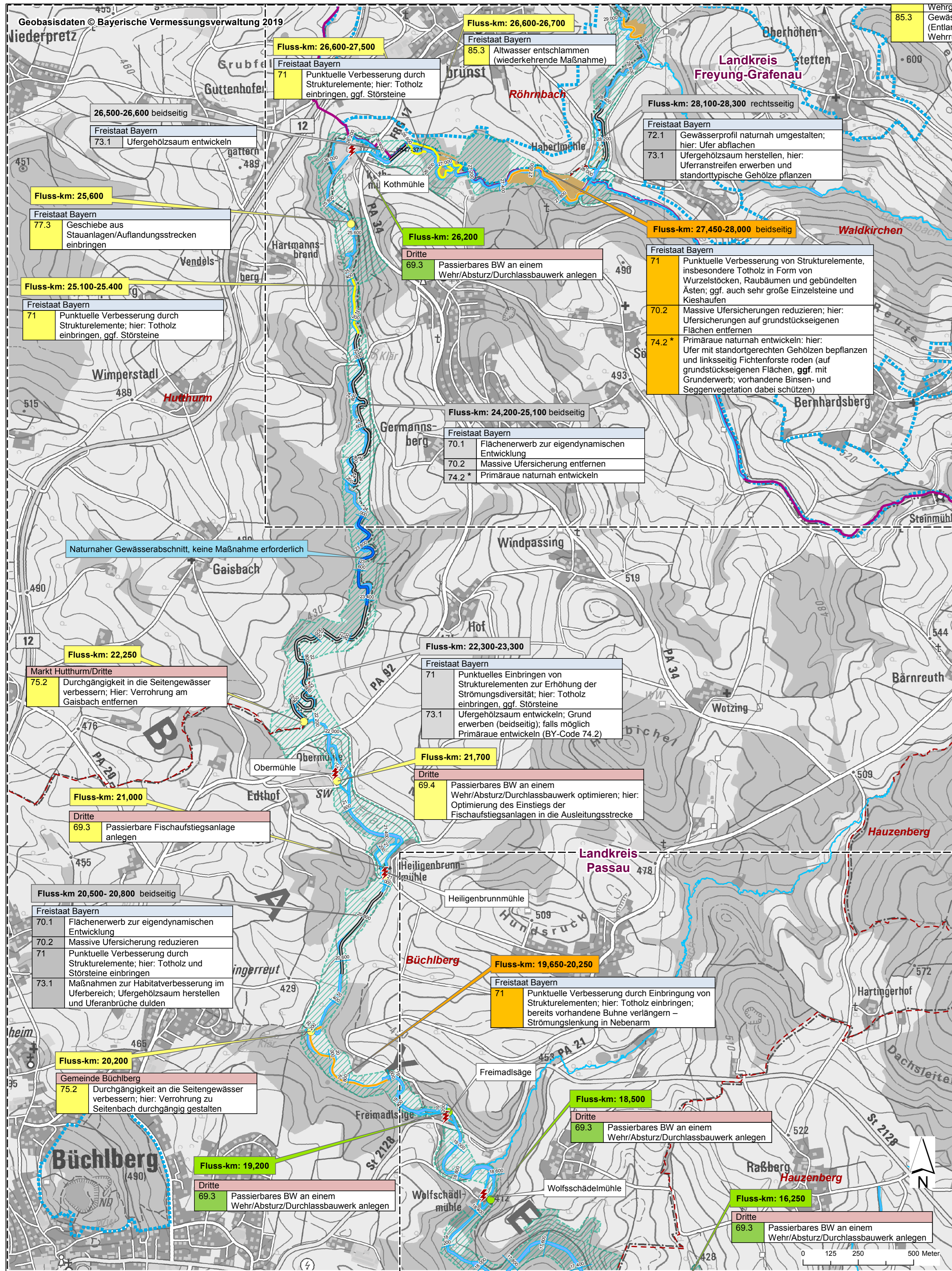

Legende

Allgemein

⚡ Wasserkraftanlage

— Fluss-km

▭ Blattschnitt

punktueller Maßnahmen

● bereits umgesetzt

● Bewirtschaftungsplan 2 (2016-2021)

● Bewirtschaftungsplan 3 (2022-2027)

● derzeit nicht durchführbar

■ Sonstiges Grundstück

■ Gewässergrundstück

lineare Maßnahmen

— naturnaher Abschnitt, keine Maßnahme erforderlich

— bereits umgesetzt

— Bewirtschaftungsplan 2 (2016-2021)

— Bewirtschaftungsplan 3 (2022-2027)

— derzeit nicht durchführbar

Grenzlinien

▭ Landkreisgrenze

▭ Gemeindegrenze

Schutzgebiete

▭ Naturschutzgebiet

▭ FFH-Gebiete

▭ Landschaftsschutzgebiet

■	bereits durchgeführt
■	Bewirtschaftungsplan 2 (2016-2021)
■	Bewirtschaftungsplan 3 (2022-2027)
■	derzeit nicht durchführbar

Maßnahmenträger	Freistaat Bayern	Dritte bzw. Gemeinde
BY-Maßnahmencode	Erläuterungen zu den Maßnahmen	

▭ Lage der Maßnahme (Fluss-km)

* wo möglich: Anlegen abgeflachter, krautreicher und besonnter Gräben für Erlitze (nach vorheriger Absprache mit Fachberatung für Fischerei)



Umsetzungskonzept Erlau FWK 1_F636

Vorhaben: Umsetzungskonzept Erlau FWK 1_F636		Anlage: 3
Vorhabensträger: Freistaat Bayern, WWA Deggendorf		Plan-Nr.: Plan-Nr. 4
Landkreis: Passau, Freyung-Grafenau		Schutzvermerk/Dateiname:
Gemeinde: Hauzenberg, Büchlberg, Huthurm, Waldkirchen, Röhrbach		Ursprung:
Maßstab: 1:10.000	Lageplan Hydromorphologischer Maßnahmen	Ausgabe vom: 05.04.2019
Wasserwirtschaftsamt Deggendorf, Deterstraße 20, 94469 Deggendorf		Entwurfsvorhabensträger: Wasserwirtschaftsamt Deggendorf, Deterstraße 20, 94469 Deggendorf
Entwurfsverfasser: 05.04.2019	05.04.2019	entw. Schelchshorn 06.07.2018
Datum: 05.04.2019	Datum: 05.04.2019	gez. Schelchshorn 31.08.2018
Unterschrift: Entwurfsverfasser	Unterschrift: Vorhabensträger	gepr. Gleixner/Pantke 05.04.2019

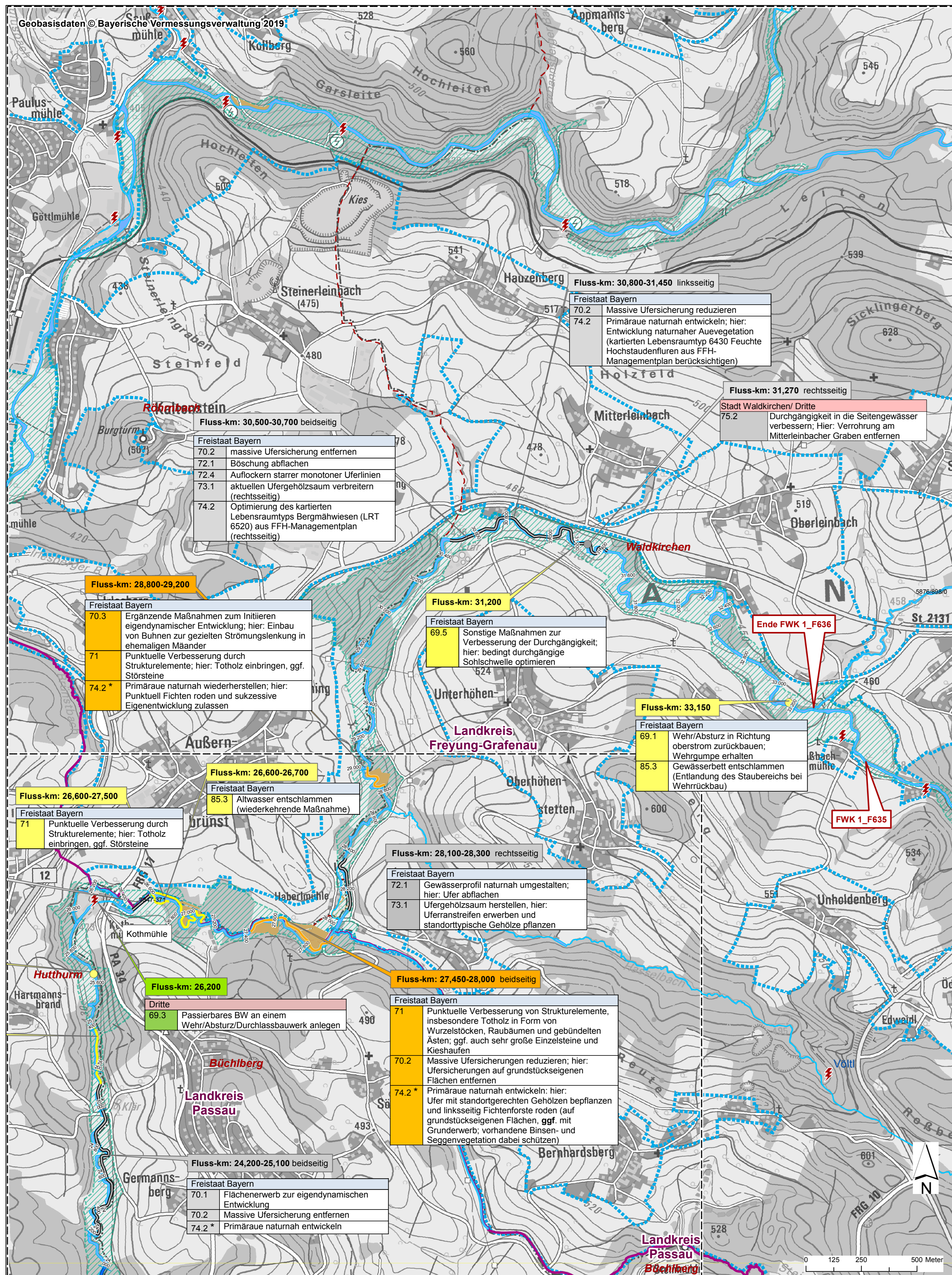

Legende

Allgemein

⚡ Wasserkraftanlage

— Fluss-km

▭ Blattschnitt

punktueller Maßnahmen

- bereits umgesetzt
- Bewirtschaftungsplan 2 (2016-2021)
- Bewirtschaftungsplan 3 (2022-2027)
- derzeit nicht durchführbar

■ Sonstiges Grundstück

■ Gewässergrundstück

lineare Maßnahmen

- naturnaher Abschnitt, keine Maßnahme erforderlich
- bereits umgesetzt
- Bewirtschaftungsplan 2 (2016-2021)
- Bewirtschaftungsplan 3 (2022-2027)
- derzeit nicht durchführbar

Grenzlinien

▭ Landkreisgrenze

▭ Gemeindegrenze

Schutzgebiete

▭ Naturschutzgebiet

▭ FFH-Gebiete

▭ Landschaftsschutzgebiet

■	bereits durchgeführt
■	Bewirtschaftungsplan 2 (2016-2021)
■	Bewirtschaftungsplan 3 (2022-2027)
■	derzeit nicht durchführbar

Maßnahmenträger	Freistaat Bayern	Dritte bzw. Gemeinde
BY-Maßnahmencode	Erläuterungen zu den Maßnahmen	

▭ Lage der Maßnahme (Fluss-km)

* wo möglich: Anlegen abgeflachter, krautreicher und besonnter Gräben für Erirzite (nach vorheriger Absprache mit Fachberatung für Fischerei)

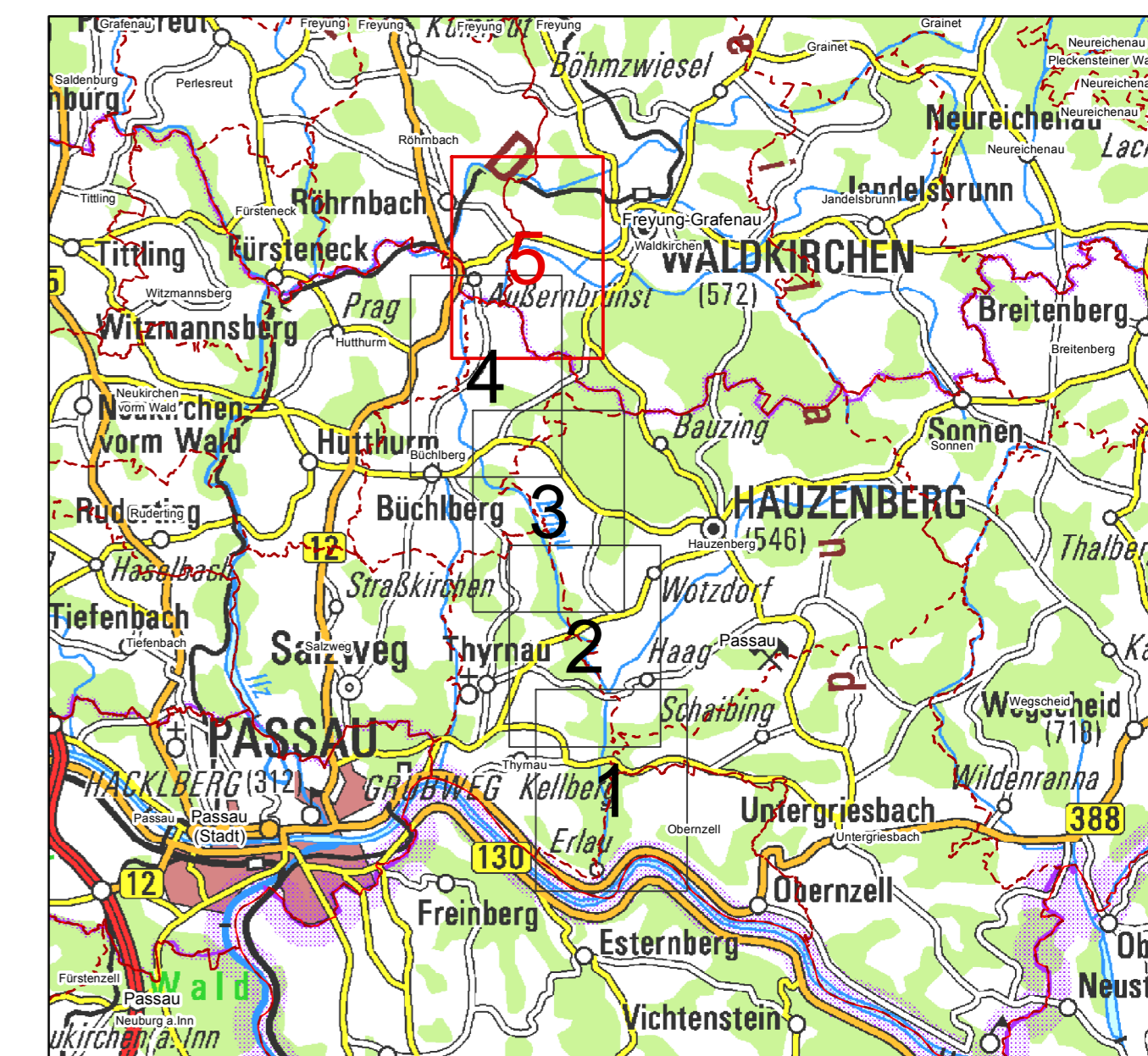

Wasserwirtschaftsamt Deggendorf

Umsetzungskonzept Erlau FWK 1_F636

Vorhaben: Umsetzungskonzept Erlau FWK 1_F636		Anlage: 3
Vorhabensträger: Freistaat Bayern, WWA Deggendorf		Plan-Nr.: Plan-Nr. 5
Landkreis: Passau, Freyung-Grafenau		Schutzvermerk/Dateiname:
Gemeinde: Buchberg, Waldkirchen, Huthurm, Röhnbach		
Maßstab: 1:10.000	Lageplan Hydromorphologischer Maßnahmen	Ausgabe vom: 05.04.2019
Wasserwirtschaftsamt Deggendorf, Detterstraße 20, 94469 Deggendorf		Ersatz für: Ursprung:
Entwurfsverfasser: 05.04.2019	Vorhabensträger: 06.07.2018	05.04.2019
Datum: 05.04.2019	Datum: 05.04.2019	gepr.: 31.08.2018
Unterschrift: Entwurfsverfasser	Unterschrift: Vorhabensträger	gepr.: Gleixner/Pantke